

Vente **KBS** *Auction sale* **GENETIC** **PRIMAVERA**

Jeudi 4 avril 2024

Concours à 9 h

Vente aux enchères
à 14 h

Vente Online et sur place
à ST HILAIRE (87)
au centre équestre du Treuil

Catalogue disponible sur
www.kbs-genetic.com



Cher(s) (ères) éleveur (s) (ses),

Cher(s) (ères) client(s) (es),

L'édition 2024 de notre vente de Printemps, reprendra ses quartiers au centre équestre du Treuil à Saint Hilaire Bonneval (87260).

Une sélection de 100% mâles avec près de 45 jeunes reproducteurs présents lors de ce concours et de la vente aux enchères « made in » KBS.

Facilités de naissance, épaisseurs et qualités maternelles, seront les maîtres mots du choix proposé lors de cette journée devenue incontournable dans la race Limousine.

C'est le jeudi 4 avril 2024, à partir de 9h30 pour le concours, et 14h pour la vente, que nous vous attendons nombreux, au cœur de la région Limousine !

KBS Team



KBS GENETIC

Les Pâquerettes - 87260 Saint Hilaire-Bonneval

Tél: +33 (0)5 55 48 00 00

contact@kbs-genetic.com - www.kbs-genetic.com

Mickaël CLAVAL : + 33 (0)6 73 93 41 60

Gauthier NOLORGUES : +33 (0) 789 32 40 15

Sylvain Soulabail : +33 (0)6 15 68 60 20



Pour participer à notre vente aux enchères **PRIMAVERA EN LIGNE**, c'est très simple !

Veuillez trouver ci-dessous les quelques étapes qui vous permettront d'accéder aux enchères le jeudi 4 avril 2024:

- Connectez-vous au site web de KBS GENETIC www.kbs-genetic.com
- Inscrivez-vous en remplissant les données requises et en acceptant les termes et conditions
- Validez votre inscription en saisissant le code reçu par SMS

Le jour de la vente, vous pouvez suivre les enchères en temps réel, tout en gardant un oeil sur l'évolution du prix.

Offrez-vous l'animal désiré en relançant l'enchère précédente jusqu'au prix qui vous paraît le plus opportun !

De plus amples détails seront publiés prochainement sur notre site internet, suivez les newsletters !

INSCRIPTIONS A PARTIR DU 21 MARS 2024



For participating to our **ONLINE PRIMAVERA SALE**, it is very simple !

Please find below few steps in order to get ready for the uction sale on the 4th april 2024:

- Connect to KBS GENETIC website www.kbs-genetic.com
- Register through a small form
- Validate your registration with the code received by text

Troughout the sale, you will be able to follow price evolution, participate to actions and outbid as long as you want in order to offer the desired animal !

REGISTRATION FROM MARCH 21, 2024



Partecipare alla nostra asta **PRIMAVERA ONLINE** é semplicissimo !

Poche facili tappe ti permetteranno di accedere all'asta giovedì pomeriggio, 4 di aprile 2024:

- Connettiti al sito-web di KBS GENETIC www.kbs-genetic.com
- Iscriviti completando i dati richiesti ed accettando i termini e le condizioni
- Conferma l'iscrizione inserendo il codice che avrai ricevuto per SMS

Il giorno dell'asta potrai seguire la vendita in tempo reale, tenendo sempre sott'occhio l'evoluzione del prezzo di aggiudicazione, potrai rilanciare fino a quando lo riterrai opportuno ed aggiudicarti l'animale desiderato !

Maggiori dettali saranno pubblicati sul nostro sito prossimamente....seguite le newsletters !

ISCRIZIONI A PARTIRE DA 21 DI MARZO 2024



Participar en nuestra subasta **PRIMAVERA ONLINE** es muy fácil !

Unos pasos fáciles te permitirán acceder a la subasta el jueves por la tarde, 4 de abril 2024:

- Conéctese al sito web de KBS GENETIC www.kbs-genetic.com
- Regístrese completando los datos necesarios y aceptando los términos y condiciones
- Confirma la iscripcion introduciendo el código que has recibido por SMS

¡El día de la subasta podrás seguir la venta en tiempo real, teniendo siempre presente la evolucion de adjudicacion, podrás pujar hasta que lo consideres oportuno y ganarte el animal deseado!

Más detalles se publicarán en nuestro sitio web proximamente...¡siga los boletines !

INSCRIPCION A PARTIR DEL 21 DE MARZO 2024



Ghislain de CHATELPERRON

Assurance des animaux de génétique

Mortalité

Impotence fonctionnelle

Stérilité, Infertilité

Assurance transport

Assurances sanitaires

et techniques pour bovins



Tél. : 03 86 61 06 95 - g.dechatelperron@mma.fr
64, rue Paul Vaillant Couturier - 58000 NEVERS

Liste des veaux par Eleveur

Sommaire

Eleveur	Nom veau	N° lot	Père	En catalogue
BENOIT (36)	TIVOLI BEN (RP2)	3	ORBIT BEN RR VS	7
BENOIT (36)	UNETTO BEN	28	MEYRALS	19
BERNARD (16)	UNO P (Pp MH+)	45	RAVIOLI P	28
BONNAL (48)	TAURUS (PP)	12	OCCIDENTSC Pp	11
BOURBOULOUX (19)	URGO	31	RAMSES	21
BOURDARIAS (19)	TACOT (RP2)	17	PEPSI	14
BROS (19)	TOTEM (Pp)	19	OMIS Pp	15
BRUNEL (48)	UNANIME	30	ROBIN	20
CALMELLY (12)	THEO	18	RONALDO	14
CALMELLY (12)	TINO	20	RONALDO	15
CAMUS 0 et S (87)	UBU	26	PRINCE	18
CAMUS HUBERSON (87)	UBALDINI	33	NELOMBO RR VS	22
CHAMPEVAL (19)	ULTRACHIC	39	PATCHOULI RR VS	25
CHAMPEVAL (19)	UGO (Pp)	44	RUTABAG PP	27
DAILLET (23)	TRAPEZE (Pp)	16	PAGUS PP	13
DUMIGNARD (23)	TRIBAL (RP2)	40	PAMPERO GP	25
GUILLOT PATUREAU (36)	UCELLO GP (RP2)	42	RANGER GP	26
HILAIRE (19)	ULSTER (Pp)	32	LORENZO JK RR VS	21
HILAIRE (19)	URASOL	43	PHOENIX	27
JERRETIE (19)	ULTRACHIC	36	RAMIREZ LP	23
LA PERCHADE (23)	ULYSSE P (Pp)	23	PILAF RR VS	17
LAGAUTRIERE (23)	TMALIN 23P (Pp)	5	MATUVU RRE VS	8
LAGAUTRIERE (23)	UPPER23	15	RADIEUX23	13
LAGRAFEUIL PUECH (19)	TABLIER LP	21	RAFIOT	16
LAGRAFEUIL PUECH (19)	UGO LP (RP2)	41	NEWLOOK	26
MAJERUS (LUX)	TITAN (PP)	35	NOUGAT	23
MAJERUS (LUX)	UBU	38	PICOLO23	24
MARGERIDE (15)	TIBO (Pp)	14	PILAF	12
MERLE (15)	TEDDY	11	NALBANT	11
MIGOT (19)	URANUS	29	MAGMA	20
PANAFIEU (15)	TACOT (Pp)	22	ROCKY	16
PANAFIEU (15)	UBU-P (Pp)	34	RAFIOT PP	22
PATIENT (15)	TANGO	10	OLMETA	10
PAULY (23)	ULTRAFORT	46	OPERA RRE VS	28
PELLENARD (87)	TORONTO (MH+ MH+)	1	REGENT Q204X/F94L	6
PERICAT (23)	TINO (Pp)	7	NOBEL RR VS Pp	9
PIN (36)	TONNERRE (Pp)	6	PIERRE BEN Pp	8
PIQUE SEGUE (24)	ULK M4 (PP)	37	OVNI RR VS PP	24
POUILLE (24)	TYMPAN	9	LARIX-HDL	10
RICHARD (87)	TOPGUN (Pp)	47	PIANO PP	29
RIFFAUD (87)	TANGO (Pp)	13	RAGEUR	12
ROUQUIER CORBIERE (81)	TCHOUPY RC (Pp)	25	PANCHO GP	18
SEGUIN (48)	URANIUM PO (Pp)	24	NERWIN SC Pp	17
SOUVIGNET (15)	UNIVERS P (Pp)	27	MAGNUM PGD RR VS	19
VERLAGUET (48)	TOKYO	2	CEILLET RR VS	6
VERLAGUET (48)	TAMTAM	4	RIGOU	7



SUBLIM

UNE GAMME ADAPTÉE AUX EXIGENCES ET
AUX PARTICULARITÉS DE NOS RÉGIONS

1 TORONTO - MH MH

Propriétaire : **SCEA DE CHAUME**
87300 PEYRAT DE BELLAC
FR8709260622 - 03/09/2022

PN : 47 kg
P 120 J : 208 kg
P 210 J : 336 kg
GMQ : 1376 g/l

TORONTO - MH MH

NT821/Q204X

Père **REGENT** Q204X/F94L
FR8709260554
SCEA DE CHAUME

GPP **MAIRE**

GMP **JANNE MH+**

GAMAY RR VS

GPM **GODILLOT**

UMAR RR VS

GMM **GIRONDE RR MH+**

DIAMANT RR VS

DEESSE RRE

Index mère
FN 106
CR 96
DM 105
DS 91
ISEVR 102
Alait 96
IVMAT 96



Une première en France ! TORONTO est un type viande exceptionnel, homozygote, culard avec une copie NT821 et Q204X ! Une opportunité à saisir.

The First TIME in FRANCE ! TORONTO is an exceptional beefy typed bull, with one copy of the NT and one copy of the Q ! ONE TO CATCH

MH+ MH+

2 TOKYO

Propriétaire : **GAEC VERLAGUET**
48340 TRELANS
FR4822057647 - 04/09/2022

PN : 44 kg
P 120 J : 190 kg
P 210 J : 313 kg
GMQ : 1281 g/l

TOKYO

Père **OEILLET RR VS**
FR4818007210
GAEC VERLAGUET

GPP **BRESIL MN RRE VS**

GMP **INTUITIVE RRE**

BAVARDAGE RRE M

Mère **NANA RR**
FR4818007222

GPM **HANNIBAL RR VS**

BELLE RRE

GMM **JONQUILLE**

HARMONIEUX RR VS

Index père	Index mère
FN 95	FN 86
CR 104	CR 103
DM 113	DM 111
DS 108	DS 95
ISEVR 109	ISEVR 102
Alait -	Alait 101
IVMAT 115	IVMAT 106



Le demi-frère de SIROCCO, PRIMAVERA 2023. TOKYO est le vrai mixte racé, fin d'os et des qualités maternelles exceptionnelles.

The half brother of SIROCCO, PRIMAVERA 2023. TOKYO the real mixes typed bull, s, fines bones with maternal.

3 TIVOLI BEN - RP2

Propriétaire : **GAEC BENOIT**
36500 PALLUAU SUR INDRE
FR3615853934 - 08/09/2022

PN : 47 kg
P 120 J : 220 kg
P 210 J : 347 kg
GMQ : 1429 g/l

Père **ORBIT BEN RR VS**
FR3615329596
GAEC BENOIT

TIVOLI BEN - RP2

Mère **LIEGE BEN RRE Pp**
FR3615366962

GPP **FLEURON RR VS**

GMP **LISBET BEN RRE**

BRANCEILLE RRE VB

GPM **FISTON BEN RR VS Pp**

TIGRIS RR VS

GMM **GENEVE BEN**

CACAO RR VS

Index père	Index mère
FN 112	FN 99
CR 91	CR 109
DM 111	DM 107
DS 95	DS 104
ISEVR 106	ISEVR 110
Alait -	Alait 111
IVMAT 102	IVMAT 119

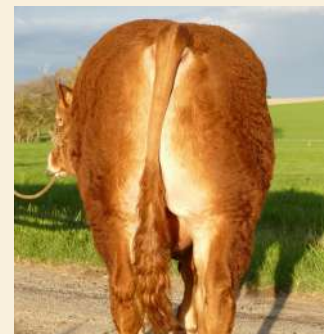

Long de corps, bassin carré. TIVOLI BEN est très régulier avec de grosses qualités maternelles.

Long, wide pelvis area. TIVOLI BEN is very regular with tremendous maternal traits.

4 TAMTAM

Propriétaire : **GAEC VERLAGUET**
48340 TRELANS
FR4823017696 - 10/09/2022

PN : 53 kg
P 120 J : 187 kg
P 210 J : 311 kg
GMQ : 1229 g/l

Père **RIGOU**
FR1539145921

TAMTAM

Mère **PERDRIX RRE**
FR4820037419

GPP **NAPOLEON**

GMP **NINA RR**

GPM **NORMAND**

GMM **GRACIEUSE RRE**

COLIBRI RRE VS

Index père	Index mère
FN 95	FN 100
CR 102	CR 99
DM 116	DM 108
DS 92	DS 107
ISEVR 108	ISEVR 105
Alait -	Alait 104
IVMAT 105	IVMAT 107



Haut au garrot, bassin XXL et des origines laitières.

Size, XXL pelvis area, and milk.

5 TMALIN 23P - Pp

Propriétaire : **GAEC LAGAUTRIERE ELEVAGE 23**

23800 VILLARD

FR2323853334 - 16/09/2022

PN : 42 kg
P 120 J : 185 kg
P 210 J : 335 kg
GMQ : 1395 g/l

TMALIN 23P - Pp

Père **MATUVU RRE VS**

FR1940100918

BROS JJ

GPP **FUSCHIA RRE VS**

GMP **CARLINE**

Mère **NINETTE P Pp**

FR2318888219

GPM **JORDI Pp**

GMM **HERITIERE**

DIPLOMATE RR VS

Index père	Index mère
FN	FN
95	93
CR	CR
112	98
DM	DM
114	89
DS	DS
104	101
ISEVR	ISEVR
116	88
Alait	Alait
-	91
IVMAT	IVMAT
106	83



POLLED



Le meilleur mâle polled du concours d'Argenton/Creuse. Il est impressionnant : des longueurs, des épaisseurs et de la classe. Un phénomène !

The best polled bull of the Argenton show. He is impressed: width, thickness and style. The phenomenon !

6 TONNERRE - Pp MH+

Propriétaire : **GAEC PIN**

36500 ST GENOU

FR3615913706 - 18/09/2022

PN : 43 kg
P 120 J : 175 kg
P 210 J : 299 kg
GMQ : 1219 g/l

TONNERRE - Pp MH+

Père **PIERRE BEN Pp**

FR3615510467

GAEC BENOIT

GPP **JAPON RRE VS**

GMP **LOUISE Pp**

Mère **ORTENSE MH+**

FR3615359251

GPM **LEGAL BEN MH+**

GMM **JOUTE RR**

FIX RR VS

Utilisable sur génisses

Index père	Index mère
FN	FN
106	105
CR	CR
102	99
DM	DM
113	111
DS	DS
98	98
ISEVR	ISEVR
112	108
Alait	Alait
-	101
IVMAT	IVMAT
110	106



POLLED MH+



Enorme quartier arrière aux largeurs impressionnantes. Un caractère en or et des aplombs parfaits. Le vrai mixte-viande de la maison PIN.

Enormous back haul with t width. A very good temperament and strong legs. The real mixed-beefy typed of the PIN herd.

7 TINO - Pp

Propriétaire : **GAEC PERICAT PERE ET FILS**
23800 ST SULPICE LE DUNOIS
FR2323846442 - 18/09/2022

PN : 48 kg
P 120 J : 162 kg
P 210 J : 276 kg
GMQ : 1086 g/l

Père **NOBEL RR VS Pp**
FR8700843092
CAMUS HUBERSON

GPP **HARDY RRE VS**

GMP **GALICE PP MH+**

TINO - Pp

Mère **OPERETTE**
FR2319124409

GPM **IDALGO RR VS IA KBS**

GMM **HELENA**

RAFIOT

Index père	Index mère
FN	FN
97	86
CR	CR
113	106
DM	DM
117	97
DS	DS
100	111
ISEVR	ISEVR
118	97
Alait	Alait
-	85
IVMAT	IVMAT
109	86



Du volume avec les sangs Camus-Huberson et Blanchet. Un futur taureau de concours.

Power with the blood of Camus-Huberson and Blanchet. A futur great show bull.

Notre juge des sections du concours 9h

C'est un vrai plaisir d'avoir un juge italien en la personne de Carlo SALANTI, éleveur de 29 ans de vaches Limousines dans la province de LODI en Lombardie.



Carlo est bien connu pour son travail motivé dans l'élevage Biancardi. Il a récemment été agréé juge dans les formations du herd book Français.

En Sicile, cet hiver, il a officié de main de maître au concours de Ragusa. Un œil nouveau qui sera apprécié de tous partenaires éleveurs.

9 TYMPAN

Propriétaire : **EARL DE LA POUILLE**
24800 ST PAUL LA ROCHE
FR2424402879 - 26/09/2022

PN : 45 kg
P 120 J : 158 kg
P 210 J : 281 kg
GMQ : 1124 g/l

TYMPAN

Père **LARIX-HDL**
FR8721011146
HAUT DE LIGOURE 87

GPP **COOK.B**

GMP **GALICE RR**

Mère **OREILLE**
FR2424658748

GPM **JAVANAIS RR VS**

DIEUNORDIC RRE JB

GMM **GALIPETTE**

Index père	Index mère
FN	FN
89	106
CR	CR
97	93
DM	DM
105	100
DS	DS
100	103
ISEVR	ISEVR
96	99
Alait	Alait
-	106
IVMAT	IVMAT
100	101

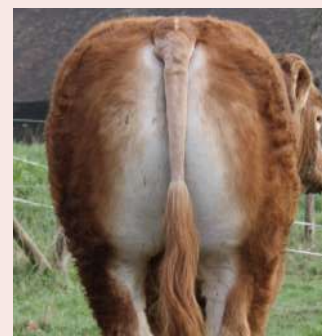

Qualités maternelles, quartiers arrières et qualités de race.

Maternal traids, backhand and style.

10 TANGO

Propriétaire : **GAEC PATIENT PERE ET FILS**
15100 ANDELAT
FR1543187635 - 26/09/2022

PN : 46 kg
P 120 J : 213 kg
P 210 J : 329 kg
GMQ : 1348 g/l

TANGO

Père **OLMETA**
FR1539225377
COMBES MICHEL

GPP **MARQUIS**

GMP **LIBERTINE RR**

Mère **MELBA RR**
FR1537003435

GPM **DAHLIA RRE VS**

GMM **HERTA RRE**

EPSON RRE VS

Utilisable sur génisses

Index père	Index mère
FN	FN
98	103
CR	CR
99	108
DM	DM
90	106
DS	DS
108	103
ISEVR	ISEVR
93	111
Alait	Alait
-	101
IVMAT	IVMAT
96	110

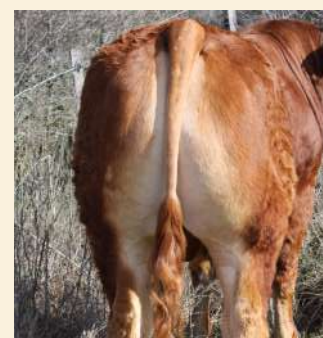

Mixte puissant sur des os fin, TANGO est très complet. Un futur taureau de concours aux qualités maternelles assurées.

Powerfull mixed typed bull with fine bones, TANGO is very consistant. A futur show bull with very good maternal traids.

11 TEDDY

Propriétaire : **M MERLE SEBASTIEN**
15600 QUEZAC
FR1543069134 - 07/10/2022

PN : 46 kg
P 120 J : 200 kg
P 210 J : 339 kg
GMQ : 1395 g/l

TEDDY

Père **NALBANT**
FR1218207378
GUIMONTHEIL JM

GPP **ESPRIT RRE VS**

GMP **INITIALE**

Mère **NAMIBIE RRE**
FR1538113963

GPM **JONGLEURGD**

FIX RR VS

GMM **JAMAIQUE**

Index père	Index mère
FN	FN
102	100
CR	CR
104	108
DM	DM
114	100
DS	DS
97	111
ISEVR	ISEVR
112	106
Alait	Alait
99	106
IVMAT	IVMAT
111	111



NAMIBIE RRE est une vache exceptionnelle avec des origines PIN. **NALBANT** assure des longueurs de bassin. **TEDDY** a tout d'un futur grand raceur.

NAMIBIE RRE is an exceptional cow with PIN bloodlines. **NALBANT** insure the width of the pelvis area. **TEDDY** will be a great breeder.

12 TAURUS - PP

Propriétaire : **GAEC BONNAL JB**
48700 MONTS DE RANDON
FR4823020161 - 08/10/2022

PN : 45 kg
P 120 J : 179 kg
P 210 J : 329 kg
GMQ : 1352 g/l

TAURUS - PP

Père **OCCIDENTSC Pp**
FR4318038155

GPP **LEOPARD**

GMP **JODIE SC**

Mère **ROBUSTE Pp**
FR4821021641

GPM **OLYMPUS**

GMM **MADY PO Pp**

BEL ORIENT RRE M

DADY

HANOVREPO RR

Index père	Index mère
FN	FN
96	96
CR	CR
102	112
DM	DM
95	102
DS	DS
101	111
ISEVR	ISEVR
96	109
Alait	Alait
-	104
IVMAT	IVMAT
96	113



HOMOPOLLED



Un homozygote polled, prêt à saillir avec du lait et du bassin, what else ?

An homozygous polled bull, ready to work with milk and wide pelvis area, what else ?

13 TANGO - Pp

Propriétaire : **M RIFFAUD CHRISTOPHE**
87210 LE DORAT
FR8715722863 - 12/10/2022

PN : 46 kg
P 120 J : 224 kg
P 210 J : 374 kg
GMQ : 1562 g/l

TANGO - Pp

Père **RAGEUR**
FR8602590533

GPP **MAIGRET RR VS**

GMP **JAVA RRE**

Mère **NEPTUNE Pp**
FR8713901486

GPM **INEGAL Pp**

MATEO PP

GMM **JADIS RR**

Index mère
FN 110
CR 100
DM 95
DS 92
ISEVR 104
Alait 97
IVMAT 96



Elevé en plein air, TANGO est le vrai mixte viande aux aplombs parfaits. Des facilités de naissance et du potentiel de croissance.

Kept all the time outside, TANGO is a very good mixed beefy typed bull with strong legs. Calving easy and growth potential.

14 TIBO - Pp

Propriétaire : **GAEC DE LA MARGERIDE**
15320 CLAVIERES
FR1543170446 - 18/10/2022

PN : 46 kg
P 120 J : 234 kg
P 210 J : 385 kg
GMQ : 1614 g/l

TIBO - Pp

Père **PILAF PP RR IA KBS**
LU199770808
MAJERUS - LUX

GPP **MISTER**

GMP **JENNY**

Mère **LYONNAISE**
FR1535091159

GPM **BOL D'OR**

GMM **HELOISE RR**

Index père	Index mère
FN 99	FN 90
CR 112	CR 102
DM 111	DM 92
DS 101	DS 112
ISEVR 114	ISEVR 93
Alait -	Alait 102
IVMAT 106	IVMAT 98

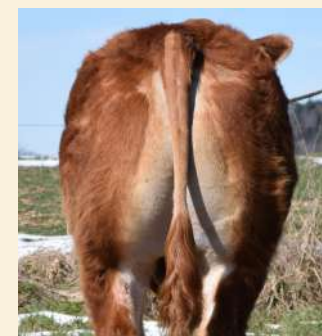

Lourd et puissant sur des os fins. Un très bon fils de PILAF prêt à saillir.

Heavy and powerfull on fine bones. A really great son of PILAF ready to work.

15 UPPER23

Propriétaire : **GAEC LAGAUTRIERE ELEVAGE**

23800 VILLARD

FR2323853452 - 13/01/2023

PN : 48 kg
P 120 J : 157 kg
P 210 J : 272 kg
GMQ : 1067 g/l

UPPER23

Père **RADIEUX23**

FR2320140553

LAGAUTRIERE

Mère **JACYNTHE RRE**

FR2315115880

GPP **MATUVU RRE VS**

GMP **IMMENSE RRE**

GPM **GALET RRE VS**

GMM **DENTELLE**

Index mère
FN
94
CR
102
DM
97
DS
115
ISEVR
99
Alait
96
IVMAT
96



Un **RADIEUX** ! Racé, carré et de la puissance. **JACYNTHE RRE** est une vache exceptionnelle.

*Radiant son ! Stylish, wide and power. **JACYNTHE RRE** is an exceptionnal cow*

16 TRAPEZE - Pp

Propriétaire : **GAEC DAILLET**

23220 JOUILLAT

FR2323892087 - 21/10/2022

PN : 47 kg
P 120 J : 207 kg
P 210 J : 335 kg
GMQ : 1371g/l

TRAPEZE - Pp

Père **PAGUS PP**

FR8728722212

VIRONDEAU JL

Mère **MALAISIE Pp**

FR2317166017

GPP **JEROME**

GMP **MAFALDA**

GPM **GASPARD Pp**

DECOR DP

GMM **HEVA RR**

DELTA RR VS

Index mère
FN
108
CR
96
DM
86
DS
96
ISEVR
91
Alait
111
IVMAT
100

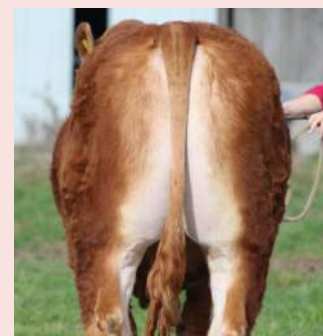

Un de rang qui assure les qualités maternelles avec **DECOR** et **JEROME**. **TRAPEZE** est complet avec un très bon bassin.

*A bloodline who insure the maternal traits with **DECOR** and **JEROME**. **TRAPEZE** is with a area.*

17 TACOT - RP2

Propriétaire : **GAEC BOURDARIAS**
19140 EYBURIE
FR1944674612 - 28/10/2022

PN : 44 kg
P 120 J : 182 kg
P 210 J : 311 kg
GMQ : 1271g/l

TACOT - RP2

Père **PEPSI**
FR1943034215

GPP **GENGISKHAN RRE QM**

GMP **NINA RR**

Mère **PARISIENNE**
FR1942074111

GPM **LAVANDOU**

GMM **GAZETTE**

CAMELIA

Utilisable sur génisses

Index mère
FN
100
CR
102
DM
99
DS
107
ISEVR
102
Alait
100
IVMAT
102



Vous recherchez un vrai mixte viande pour saillir vos génisses ? Pensez à TACOT !

You are looking for a real mixed beefy typed bull to work on your heifers ? Have a look at TACOT !

18 THEO

Propriétaire : **EARL CALMELLY**
12340 BOZOULS
FR1223158440 - 03/11/2022

PN : 44 kg
P 120 J : 182 kg
P 210 J : 302 kg
GMQ : 1229g/l

THEO

Père **RONALDO**
FR8742102377
CAMUS O et S

GPP **NELOMBO RR VS**

GMP **LIDYE RRE**

Mère **PIERRETTE**
FR1219176955

GPM **MEXICO**

GMM **GAP RR**

ULTRABO MN RRE VS

Index père	Index mère
FN	FN
90	96
CR	CR
109	105
DM	DM
114	95
DS	DS
106	115
ISEVR	ISEVR
111	100
Alait	Alait
-	100
IVMAT	IVMAT
110	101



Fils du célèbre RONALDO ! THEO est à l'image de son père, de la mixité, de la finesse et des épaisseurs. La classe !

Son of the famous RONALDO ! THEO is like her father ; mixed typed, fineness and thickness. The style !

19 TOTEM - Pp

Propriétaire : **M BROS JEAN JACQUES**
19380 NEUVILLE
FR1946551596 - 04/11/2022

PN : 47 kg
P 120 J : 151 kg
P 210 J : 267 kg
GMQ : 1048 g/l

TOTEM - Pp

Père **OMIS RR VS Pp**
FR1942001140
BROS JJ

GPP **IRIS RRE VS**

GMP **JENNY Pp**

Mère **OXYGENE RRE**
FR1942001101

GPM **FUSCHIA RRE VS**

GMM **HISPANIE**

ERWIN RRE VS

Index père	Index mère
FN 88	FN 106
CR 108	CR 100
DM 122	DM 117
DS 111	DS 93
ISEVR 116	ISEVR 112
Alait 85	Alait 97
IVMAT 106	IVMAT 108



Quartier arrière XXL, une gueule racée et des aplombs solides.
C'est un Bros !

*XXL backhand, a stylish head and strong legs.
It's a BROS*

20 TINO

Propriétaire : **EARL CALMELLY**
12340 BOZOULS
FR1223158444 - 12/11/2022

PN : 45 kg
P 120 J : 177 kg
P 210 J : 297 kg
GMQ : 1200 g/l

TINO

Père **RONALDO**
FR8742102377
CAMUS O et S

GPP **NELOMBO RR VS**

GMP **LIDYE RRE**

Mère **NATACHA RR**
FR1218035851

GPM **JUNIOR**

GREGORIEN RR VS

GMM **IDEALE RR**

MALICIEUX RRE VS

Index père	Index mère
FN 90	FN 99
CR 109	CR 100
DM 114	DM 91
DS 106	DS 105
ISEVR 111	ISEVR 95
Alait -	Alait 98
IVMAT 110	IVMAT 94



Mixte avec de la viande dans l'arrière main et du style. Le vrai limousin moderne.

Mixed typed bull with a shappy back and style. The real modern limousin bull.

21 TABLIER LP

Propriétaire : **GAEC LAGRAFEUIL-PUECH**
19510 MEILHARDS
FR1945785947 - 25/11/2022

PN : 45 kg
P 120 J : 197 kg
P 210 J : 342 kg
GMQ : 1414 g/l

TABLIER LP

Père **RAFIOT**
FR4821041325
SOUTON Germain

GPP **JAZZ RR VS**

GMP **GAFFIE RR**

Mère **NATTE**
FR1941173830

GPM **LAINEUX**

GMM **JOYEUSE**

IDEFIX

Utilisable sur génisses

Index mère
FN 92
CR 108
DM 101
DS 107
ISEVR 103
Alait 107
IVMAT 111



Des origines SOUTON, LAGAUTRIERE, CAMUS et BROS. TABLIER, un vrai mixte plein d'avenir.

SOUTON, LAGAUTRIERE, CAMUS and BROS bloodlines. TABLIER, the real mixed typed bull with a great future.

22 TACOT - Pp

Propriétaire : **M PANAFIEU DAMIEN**
15110 CHAUDES AIGUES
FR1543129890 - 04/12/2022

PN : 48 kg
P 120 J : 213 kg
P 210 J : 353 kg
GMQ : 1452 g/l

TACOT - Pp

Père **ROCKY**
FR1943125432
GAEC HILAIRE PRESTIGE

GPP **MALIBU RR VS**

IMPORT **RRE VS**

GMP **LAINEUSE RR**

ELTON **RR VS**

Mère **LORNETTE Pp**
FR1536172303

GPM **ITABUNA Pp**

GMM **HACHETTE**

Index père	Index mère
FN 96	FN 104
	CR 99
	DM 98
	DS 100
	ISEVR 99
	Alait 99
	IVMAT 98



Le meilleur mâle polled de l'interrégional d'Issoire ! LORNETTE est la mère de RAFIO PP, Meuzac 2022. ROCKY marque de son empreinte, les élevages PANAFIEU et LENA. TACOT est un futur champion !
The best polled bull of the interregional Issoire show ! LORNETTE is the mum of RAFIO PP, Meuzac 2022. ROCKY is putting its stamp on the PANAFIEU and LENA herd. TACOT, a futur champion !

POLLED

23 ULYSSE P - Pp

Propriétaire : **GAEC DE LA PERCHADE**
23120 VALLIERE
FR2323854132 - 02/04/2023

PN : 46 kg
P 120 J : 210 kg
P 210 J : 369 kg
GMQ : 1538 g/l

Père **PILAF RR VS PP IA KBS**
LU199770808
MAJERUS - LUX

ULYSSE P - Pp

Mère **PAPEETE**
FR2320118847

GPP **MISTER**

GMP **JENNY**

GPM **NECTAR**

GMM **ETOILE**

HAILLON

GOYA RR

BALOU

Index père	Index mère
FN	FN
99	95
CR	CR
112	98
DM	DM
111	80
DS	DS
101	122
ISEVR	ISEVR
114	87
Alait	Alait
-	115
IVMAT	IVMAT
106	102



Long, lourd avec un quartier large et rebondi. PAPEETE est une vache élite avec un alait à 110. ULYSSE est énorme !

Long, heavy with wide and shappy backhand. PAPEETE is a high level cow with 110 in milk. ULYSSE is enormous !

24 URANIUM PO - Pp

Propriétaire : **M SEGUIN PIERRE HENRI**
48340 LES HERMAUX
FR4823021453 - 20/12/2022

PN : 41 kg
P 120 J : 210 kg
P 210 J : 355 kg
GMQ : 1495 g/l

Père **NERWIN SC Pp**
FR4823021453

URANIUM PO - Pp

Mère **MAGIE**
FR4816060911

GPP **ERWIN RRE VS**

GMP **ETOILE Pp**

GPM **GIGOLO RR VS**

GMM **ISA**

VERYGOOD Pp

COLIBRI RRE VS

ENVOUTANT RR VS

Index père	Index mère
FN	FN
113	105
CR	CR
102	92
DM	DM
104	105
DS	DS
96	90
ISEVR	ISEVR
109	99
Alait	Alait
104	99
IVMAT	IVMAT
109	97

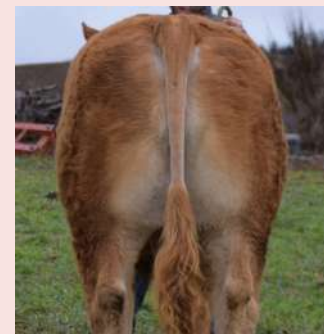

URANIUM PO le vrai ERWIN !
Blond, carré, long de corps et calme.

URANIUM PO the true ERWIN !
Blond, wide, long and really quiet

25 TCHOUPI RC - Pp

Propriétaire : **GAEC ROUQUIER CORBIERE**
81530 LE MASNAU MASSUGUIES
FR8160143231 - 29/12/2022

PN : 44 kg
P 120 J : 203 kg
P 210 J : 400 kg
GMQ : 1695 g/l

TCHOUPI RC - Pp

Père **PANCHO GP**
FR3615560253
GUILLOT PATUREAU

GPP MUGUET PO

GMP ILONNA

FUREUR BEN

Mère **OVALE Pp**
FR8160089599

GPM LORIOT RR VS Pp

HINZ PP

GMM IMMUNITE

EUPHRATE RRE VS

Index père	Index mère
FN	FN
91	95
CR	CR
101	106
DM	DM
111	114
DS	DS
100	101
ISEVR	ISEVR
104	111
Alait	Alait
101	97
IVMAT	IVMAT
105	108



PANCHO est un taureau mixte viande haute volée ! TCHOUPI est à son image, bassin finesse et épaisseur du filet.

PANCHO is an exceptional bull of high level ! TCHOUPI is like his father, wide pelvis area, fineness and thickness of the loin.

26 UBU

Propriétaire : **GAEC CAMUS OLIVIER ET SIMON**
87190 SAINT HILAIRE LA TREILLE
FR8742102805 - 01/01/2023

PN : 49 kg
P 120 J : 211 kg
P 210 J : 317 kg
GMQ : 1276 g/l

UBU

Père **PRINCE**
FR8705962671
DELAGE 87

GPP EVEREST RR VS

COLUCHE

GMP LADYDI RRE

BAGGIO RRE VS

Mère **NIVEA**
FR8742101935

GPM IBIS

DANDY

GMM FETICHE RR

VACHETTE RR

Index mère
FN
100
CR
91
DM
88
DS
102
ISEVR
87
Alait
95
IVMAT
83



Equilibré sur des os fins. Le vrai mixte de la maison CAMUS.

Well balanced on fine bones. The true mixed herd typed of the CAMUS.

27 UNIVERS P - Pp

Propriétaire : **GAEC SOUVIGNET**
15100 VILLEDIEU
FR1543119141 - 07/01/2023

PN : 46 kg
P 120 J : 196 kg
P 210 J : 322 kg
GMQ : 1314 g/l

Père **MAGNUM PGD RR VS**
FR1216098887

UNIVERS P - Pp

Mère **JACHERE P**
FR1535011831

GPP **ESPRIT RRE VS**

GMP **GAZELLE RRE**

GPM **GALTIER**

CHOUCHOUTE RRE

GMM **FLORE P**

DREIL P

Index père	Index mère
FN 94	FN 96
CR 116	CR 94
DM 118	DM 101
DS 110	DS 96
ISEVR 120	ISEVR 94
Alait 96	Alait 101
IVMAT 117	IVMAT 96



POLLED



Un quartier arrière explosé, une très bonne ligne de dos et des qualités de race. C'est du lourd !

A tremendous backhand, a real Good topline and style. It's heavy !

28 UNETTO BEN

Propriétaire : **GAEC BENOIT**
36500 PALLUAU SUR INDRE
FR3615863075 - 14/01/2023

PN : 44 kg
P 120 J : 194 kg
P 210 J : 307 kg
GMQ : 1252 g/l

Père **MEYRALS**
FR2424366564

UNETTO BEN

Mère **MINETT BEN**
FR3615357387

GPP **HOCCO**

GMP **EPEE RR**

GPM **JAGUAR BEN**

GMM **FINE BEN**

Index père	Index mère
FN 118	FN 102
CR 88	CR 89
DM 111	DM 103
DS 76	DS 98
ISEVR 104	ISEVR 95
Alait -	Alait 101
IVMAT 95	IVMAT 94

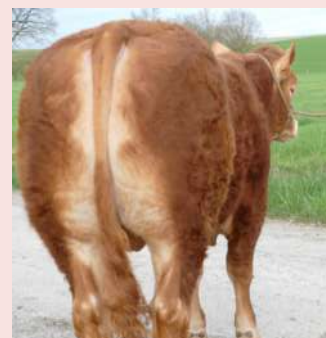

Le pedigree qui assure les facilités de naissance (FN118 ; 106). Un futur taureau haut de gamme pour saillir vos génisses.

The pedigree that insures the calving eases (FN118 ; 106). A future bull of high level on work your heifers.

29 URANUS

Propriétaire : **GAEC MIGOT CAMILLE ET FRANCOIS**

19270 DONZENAC

FR1943241980 - 21/01/2023

PN : 44 kg
P 120 J : 227 kg
P 210 J : 345 kg
GMQ : 1433 g/l

URANUS

Père **MAGMA**

FR8700842804

CAMUS HUBERSON

GPP GABY

GMP EZIA RRE

BALADIN

BRINDILLE RRE

Mère **NAPHTALINE**

FR1940173712

GPM JASPER

GMM JOUEUSE

CASIMIR RR VS

GIBUS RR VS

Index père	Index mère
FN	FN
102	102
CR	CR
100	88
DM	DM
97	101
DS	DS
109	99
ISEVR	ISEVR
100	93
Alait	Alait
-	105
IVMAT	IVMAT
102	97



MAGMA – CASIMIR – GIBUS :
facilités de naissance et lait !

MAGMA – CASIMIR – GIBUS :
calving eases and milk !

30 UNANIME

Propriétaire : **GAEC BRUNEL DU CROUZET**

48200 RIMEIZE

FR4823034785 - 28/01/2023

PN : 42 kg
P 120 J : 159 kg
P 210 J : 293 kg
GMQ : 1195 g/l

UNANIME

Père **ROBIN**

FR4821014481

BRUNEL

GPP MENDOIS RR VS

GMP MORINE

Mère **NICOTINE**

FR1218012345

GPM BEAUPRE RRE M

GMM FIDELIA RR

REMIX RRE M

Index mère
FN
101
CR
93
DM
104
DS
103
ISEVR
99
Alait
110
IVMAT
107



Il est long, fin et équilibré. Un bassin bien ouvert et une bonne attache d'épaule.
UNANIME a de l'avenir !

Long, fined and well balanced. A wide pelvis area and a good thickness of the loin. UNANIME will have a great future !

31 URGO

Propriétaire : **GAEC BOURBOULOUX**
19140 ST YBARD
FR1945798074 - 02/02/2023

PN : 51kg
P 120 J : 217kg
P 210 J : 357kg
GMQ : 1457 g/l

URGO

Père **RAPHAEL**
FR8160011230
ECHO LIMOUSIN 81

GPP **GATEAU RR VS**

GMP **LAINA**

GPM **LORIENT**

Mère **NIVINE**
FR1941170689

GMM **GALILEE**

ACTIF

DISCRETE RRE

Index mère
FN
88
CR
94
DM
92
DS
103
ISEVR
86
Alait
104
IVMAT
92

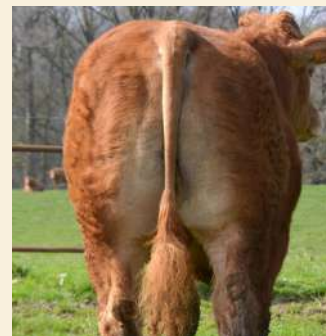

Du potentiel de croissance et une mère à 100 en lait. URGO est un solide mixte grandissant très racé.

Growth potential with a mother at 100 in milk. URGO is a strong mixed typical bull with size and style.

32 ULSTER - Pp

Propriétaire : **GAEC HILAIRE**
19510 MASSERET
FR1943235849 - 07/02/2023

PN : 44 kg
P 120 J : 162 kg
P 210 J : 280 kg
GMQ : 1124 g/l

ULSTER - Pp

Père **LORENZO JK RR VS IA KBS**
LU699283659

GPP **LEO MIRO P**

GMP **FIONA P RR**

Mère **OCCASION**
FR1941129869

GPM **ELTON RR VS**

GMM **INDE RR**

CASIMIR RR VS

Index père	Index mère
FN	FN
95	97
CR	CR
119	103
DM	DM
109	105
DS	DS
111	106
ISEVR	ISEVR
117	105
Alait	Alait
87	93
IVMAT	IVMAT
107	99

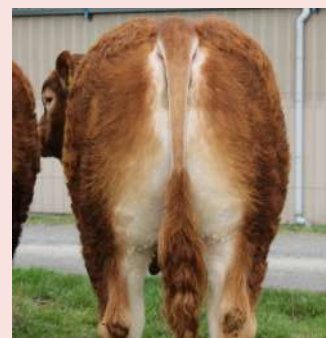

Il est énorme !
Lourd, puissant avec un très gros quartier arrière.

*He is enormous !
Heavy, powerfull with a big herdquarter.*

33 UBALDINI

Propriétaire : **GAEC CAMUS HUBERSON**
87160 ARNAC LA POSTE
FR8700844020 - 07/02/2023

PN : 48 kg
P 120 J : 179 kg
P 210 J : 333 kg
GMQ : 1357 g/l

UBALDINI

Père **NELOMBO RR VS**
FR8715253663

GPP **HIROHITO**

GMP **INDIENNE RRE**

Mère **LANCETTE**
FR8700842614

GPM **HARDY RRE VS**

GMM **VANILLE**

NENUPHAR

NOISETTE RR

Index père	Index mère
FN	FN
94	106
CR	CR
104	102
DM	DM
113	105
DS	DS
108	105
ISEVR	ISEVR
109	107
Alait	Alait
-	90
IVMAT	IVMAT
107	96

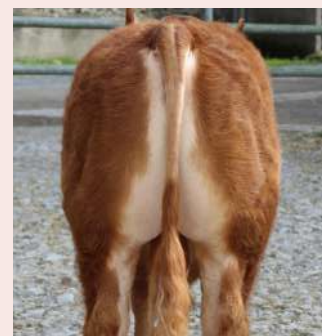

Fils du célèbre NELOMBO. LANCETTE est une très bonne vache avec la lignée NENUPHAR. UBALDINI est un mixte au bassin parfait.

Son of the famous NELOMBO. LANCETTE is a very good cow with the bloodline of NENUPHAR. UBALDINI is a mixed typical bull with a perfect Elvis area.

34 UBU P - Pp

Propriétaire : **M PANAFIEU DAMIEN**
15110 CHAUDES AIGUES
FR1543129908 - 15/02/2023

PN : 51 kg
P 120 J : 201 kg
P 210 J : 333 kg
GMQ : 1343 g/l

UBU P - Pp

Père **RAFIOT PP**
FR1541067733
PANAFIEU DAMIEN

GPP **MAGNUM PGD RR VS**

GMP **LORGNETTE**

Mère **OCARINA**
FR1538174624

GPM **MAJOR 141 RR VS**

GMM **FALBALA**

HIPO MN RRE VS

Index père	Index mère
FN	FN
92	95
CR	CR
111	110
DM	DM
122	92
DS	DS
110	115
ISEVR	ISEVR
119	101
Alait	Alait
-	100
IVMAT	IVMAT
112	103



Le premier fils de RAFIOT PP mis en vente ! Il est à l'image de son père, blond, sur des aplombs solides et un gros quartier arrière.

The 1st son of RAFIOT PP in auction sale ! He is like his father, blond and strong legs and with a very shabby blackhand.

POLLED

35 TITAN - PP

Propriétaire : **MAJERUS CLEMES MARTINE & BEN**
LUXEMBOURG

LX18247191 - 07/10/2022

PN : 46 kg
P 120 J : 207 kg
P 210 J : 361 kg
GMQ : 1500 g/l

Index père	Index mère
FN	FN
95	98
CR	CR
102	102
DM	DM
106	105
DS	DS
106	96
ISEVR	ISEVR
104	105
Alait	Alait
-	103
IVMAT	IVMAT
95	106



TITAN - PP

Père **NOUGAT**
FR2424187477
PIQUE SEGUE

Mère **JENNY**
LX99371562

GPP **LEOPARD**

GMP **HELENE P**

GPM **MAURICE PP**

GMM **ERONA**



TITAN PP est le demi-frère du célèbre PILAF PP ! Il est complet avec un bassin parfait et un caractère en or. PILAF PP marque de son empreinte la génétique Polled européenne. TITAN c'est l'avenir !

TITAN PP is the half brother of the Famous PILAF PP. He is consitant with a perfect pelvis area and quiet. PILAF P is putting his stamp on the polled european genetic. TITAN, it's the futur !

36 ULTRACHIC

Propriétaire : **GAEC JERRETIE**
19410 VIGEOIS

FR1946717520 - 08/03/2023

PN : 47 kg
P 120 J : 205 kg
P 210 J : 358 kg
GMQ : 1481 g/l

Index mère
FN
108
CR
98
DM
89
DS
110
ISEVR
97
Alait
101
IVMAT
96



ULTRACHIC

Père **RAMIREZ LP**
FR1944565335
LAGRAFEUIL PUECH

Mère **NIAOULI**
FR1940112198

GPP **NOUBA**

GMP **GALITA RR**

GPM **ICEO**

GMM **GLOIRE RR**

ECOSSAIS

ELITE RR VS

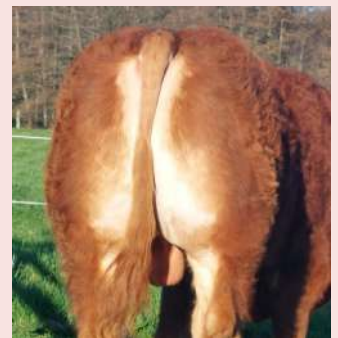

Enorme ligne de dos, une cuisse longue et profonde et du style. Le vrai RAMIREZ LP !

Enormous topline, a deep and shappy hindequarter and style. The true RAMIREZ LP !

37 ULK M4 - PP

Propriétaire : **SNC CHÂTEAU PIQUE SEGUE**
33220 PORT STE FOY ET PONCHAPT
FR2424622958 - 08/03/2023

PN : 42 kg
P 120 J : 191 kg
P 210 J : 334 kg
GMQ : 1390 g/l

ULK M4 - PP

Père **OVNI RR VS PP**
FR1609404505
JABOUILLE

GPP **HERBIER P RR VS Pp**

GMP **LIMOUSINE**

Mère **MALAGA P RR Pp**
FR2317126603

GPM **LORENZO PP**

GMM **IAM RRE**

Utilisable sur génisses

Index père	Index mère
FN	FN
94	105
CR	CR
119	107
DM	DM
103	99
DS	DS
111	103
ISEVR	ISEVR
113	106
Alait	Alait
90	100
IVMAT	IVMAT
106	105



L'équilibre muscle et squelette avec une très bonne finesse de dos. Des origines peu diffusées. C'est une occasion à saisir.

Muscle and skeletal balance with a very good back finesse. Little diffused origins. ONE TO CATCH !

38 UBU

Propriétaire : **MAJERUS CLEMES MARTINE & BEN**
LUXEMBOURG
LX18247218 - 16/03/2023

PN : 45 kg
P 120 J : 186 kg
P 210 J : 296 kg
GMQ : 1195 g/l

UBU

Père **PICOLO23**
FR2320140524
LAGAUTRIERE

GPP **MYSTERE**

GMP **IDYLLE**

Mère **ILISE**
LX99295271

GPM **EMPIRE**

GMM **ELISE**

Index mère
FN
96
CR
101
DM
93
DS
112
ISEVR
96
Alait
112
IVMAT
107

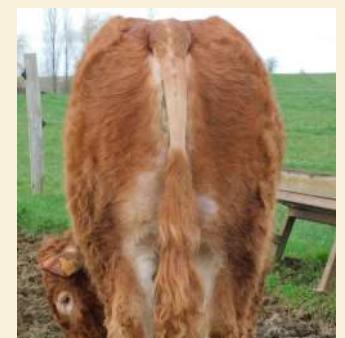

Haut au garot, profond avec un bassin très ouvert. Le mixte élevage parfait !

Size, deep with a very wide pelvis area. The perfect mixed breeding typed bull !

39 ULTRACHIC

Propriétaire : **GAEC CHAMPEVAL**
19700 SEILHAC
FR1943354748 - 25/03/2023

PN : 49 kg
P 120 J : 177 kg
P 210 J : 300 kg
GMQ : 1195 g/l

ULTRACHIC

Utilisable sur génisses

Index père	Index mère
FN	FN
102	105
CR	CR
109	97
DM	DM
110	108
DS	DS
105	98
ISEVR	ISEVR
114	106
Alait	Alait
-	89
IVMAT	IVMAT
113	94



Père **PATCHOULI RR VS**
FR1943091246
BROS JJ

GPP **IRIS RRE VS**

GMP **MANGUE RRE**

Mère **OPHELIE**
FR1942134247

GPM **LUCKY RR VS**

GMM **DEVINETTE**

ULTRABEAU RR VS

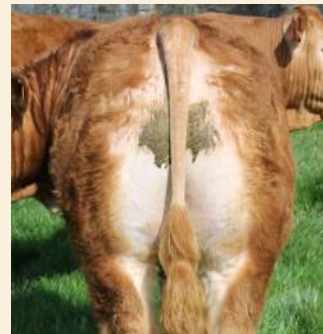

ULTRACHIC la classe !
Le nouveau **PATCHOULI** avec un quartier arrière très large et une gueule exceptionnelle.

ULTRACHIC the style !
The new **PATCHOULI** with a very wide backhand and exceptional head

40 TRIBAL - RP2

Propriétaire : **GAEC DUMIGNARD**
23160 AZERABLES
FR2323862284 - 22/11/2022

PN : 46 kg
P 120 J : 174 kg
P 210 J : 263 kg
GMQ : 1033 g/l

TRIBAL - RP2

Index mère
FN
100
CR
96
DM
96
DS
95
ISEVR
94
Alait
112
IVMAT
106



Père **PAMPERO GP**
FR3615560282
GAEC GUILLOT PATUREAU

GPP **MUGUET PO**

GMP **HEROINE**

Mère **MANGUE RR**
FR2317131644

GPM **GREG**

GMM **CREUSOISE RR**

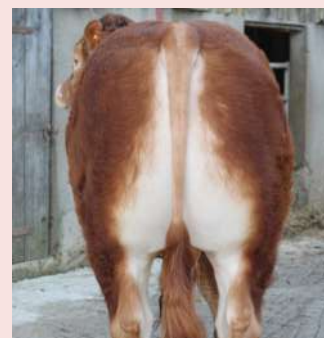

Des épaisseurs, de la finesse et du lait.
TRIBAL est un mixte viande parfait

Thickness, fineness and milk.
TRIBAL is the perfect mixed beefy typed bull.

41 UGO LP - RP2

Propriétaire : **GAEC LAGRAFEUIL PUECH**
19510 MEILHARDS
FR1946786021 - 18/04/2023

PN : 34 kg
P 120 J : 220 kg
P 210 J : 348 kg
GMQ : 1495 g/l

Père **NEWLOOK RR**
FR1941132742

GPP **CN REX PP**

GMP **LENTILLE RRE**

UGO LP - RP2

Mère **POLIVINNE**
FR1942124981

GPM **LUSTUCRU RR VS**

INDUS

GMM **JOANNA**

Utilisable sur génisses

Index père	Index mère
FN	FN
105	92
CR	CR
110	103
DM	DM
113	106
DS	DS
107	99
ISEVR	ISEVR
118	102
Alait	Alait
-	97
IVMAT	IVMAT
117	101



Finesse d'os, rebondi musculaire et race.

Fine bones, shappy backhand and style.

42 UCELLO GP - RP2

Propriétaire : **GAEC GUILLOT PATUREAU**
36270 EGUZON CHANTOME
FR3615903547 - 30/04/2023

PN : 48 kg
P 120 J : 225 kg
P 210 J : 379 kg
GMQ : 1576 g/l

Père **RANGER GP**
FR3615560325
GUILLOT PATUREAU

GPP **MUGUET PO**

GMP **GIBOULEE RRE**

UCELLO GP - RP2

Mère **NORAH**
FR3615228898

GPM **HECTOR GD RRE VS**

GMM **JAVA**

FUREUR BEN

Index mère
FN
102
CR
101
DM
117
DS
99
ISEVR
111
Alait
104
IVMAT
112

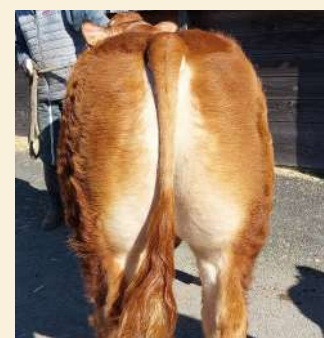

Meilleur veau de l'Indre au concours d'Argenton sur Creuse. UCELLO est un mixte viande exceptionnel, au quartier arrière parfait et une mère à 104 en lait. C'est un phénomène !

Best bull of the Indre area at the Argenton sur Creuse show. UCELLO is a exceptional mixed beefy typed with a perfect hindquarter and a dam with a loto f milk. It's a phenomenon !

43 URASOL

Propriétaire : **GAEC HILAIRE**
19510 MASSERET
FR1943236155 - 06/03/2023

PN : 49 kg
P 120 J : 193 kg
P 210 J : 318 kg
GMQ : 1281g/l

URASOL

Père **PHOENIX**
FR2320117016
GAEC PERICAT PRESTIGE

GPP **JACKY RR VS**

HADDOCK RR VS

GMP **JANIE**

Mère **HENNA**
FR1935148945

GPM **ELTON RR VS**

THEOREME

GMM **BELETTE RR**

Index père	Index mère
FN	FN
97	98
CR	CR
107	94
DM	DM
91	102
DS	DS
112	106
ISEVR	ISEVR
100	97
Alait	Alait
-	105
IVMAT	IVMAT
102	101

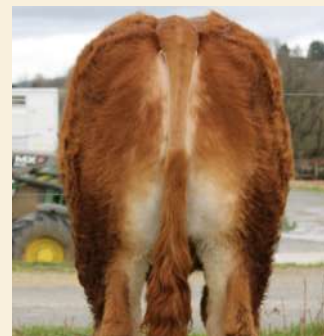

Une longueur de corps exceptionnelle, un bassin bien ouvert et de grosses qualités maternelles. Le taureau à produire des femelles de hautes qualités.

An exceptional length, a very wide pelvis area and very good maternal traits. The bull to produce femals of high level.

44 UGO - Pp

Propriétaire : **SCEA CHAMPEVAL**
19700 SEILHAC
FR1943354741 - 19/04/2023

PN : 51 kg
P 120 J : 197 kg
P 210 J : 334 kg
GMQ : 1348 g/l

UGO - Pp

Père **RUTABAG PP**
FR1943244498
CHAMPEVAL

GPP **NOBEL P**

LEX PP

GMP **MARGAUX**

Mère **MAYA RRE**
FR1939119841

GPM **HATHOS**

GMM **HANNA**

Index mère
FN
108
CR
99
DM
112
DS
93
ISEVR
110
Alait
93
IVMAT
101



La lignée LEX qui assure les facilités de naissance et le lait. HATHOS qui assure le potentiel de gamme. UGO est un solide mâle !

The bloodline of LEX that insures the calving eases and the milk. HATHOS insures the growth potential. UGO is a powerfull mixed typed bull

POLLED

45 UNO P - MH+ Pp

Propriétaire : **EARL BERNARD**
16420 SAULGOND
FR1631228216 - 28/01/2023

PN : 41kg
P 120 J : 163 kg
P 210 J : 288 kg
GMQ : 1176 g/l

UNO P - MH+ Pp

Père **RAVIOLI P**
FR4821017441
VERLAGUET

GPP **IMPORT RRE VS IA KBS**

GMP **LAYETTE RR**

Mère **NOVELLE**
FR1941201037

GPM **JABOT**

DUCASSE

GMM **LILI**

FUSCHIA RRE VS

Utilisable sur génisses

Index père	Index mère
FN 124	FN 104
	CR 92
	DM 124
	DS 87
	ISEVR 110
	Alait 94
	IVMAT 102



POLLED MH+



Extrême viande, polled et vêlage facile;

Extrem beefy typed, polled and easy calving;

46 ULTRAFORT

Propriétaire : **EARL PAULY**
23200 MOUTIER ROZEILLE
FR2323882361 - 09/01/2023

PN : 51kg
P 120 J : 232 kg
P 210 J : 350 kg
GMQ : 1424 g/l

ULTRAFORT

Père **OPERA RRE VS**
FR1941155528

GPP **HALOGENE RRE VS**

GMP **JOLIE RR**

Mère **JAPONAISE**
FR2314871430

GPM **FARWEST**

SALON RRE VS

GMM **ESPAGNE**

Index père	Index mère
FN 96	FN 109
CR 114	CR 88
DM 119	DM 97
DS 100	DS 95
ISEVR 120	ISEVR 94
Alait -	Alait 115
IVMAT 118	IVMAT 105



OPERA RRE x SALON RRE : bon sang ne saurait mentir !
Le mixte creusois de l'année 2024 !

OPERA RRE x SALON RRE :
The « creusois » mixed typed bull of 2024 !

47 TOPGUN - Pp

Propriétaire : **M THOMAS RICHARD**
87190 SAINT LEGER MAGNAZEIX
FR8702670840 - 09/11/2022

PN : 49 kg
P 120 J : 188 kg
P 210 J : 286 kg
GMQ : 1129 g/l

Père **PIANO PP**
DE0893684419

GPP **PRIX**

GMP **AIONA**

TOPGUN - Pp

Mère **LITTLEMISS**
FR8702670390

GPM **EDDY RR VS**

CABARET RRE VS

GMM **FIRST**

Utilisable sur génisses

Index père	Index mère
FN 101	FN 107
	CR 89
	DM 109
	DS 82
	ISEVR 100
	Alait 96
	IVMAT 94

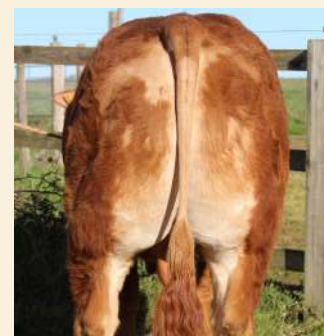

Il est racé, il est épais et calme.
Le vrai mixte viande !

He is stylish, he is thick and quiet. The true mixed beefy typed bull !



DEVENIR AGRICULTEUR, C'EST UN PROJET DE VIE.

RETROUVEZ DANS VOTRE CAISSE
LES 10 ENGAGEMENTS DU CRÉDIT MUTUEL
POUR ACCOMPAGNER VOTRE INSTALLATION.

Crédit Mutuel

Caisse Fédérale de Crédit Mutuel et Caisses affiliées, société coopérative à forme de société anonyme au capital de 5 458 531 005 euros, 4 rue Frédéric-Guillaume Raiffeisen, 67913 Strasbourg Cedex 9. RCS Strasbourg B 588 505 354 - N° ORIAS : 07 003 758. Banques régies par les articles L 511-1 et suivants du code monétaire et financier.

Terms and conditions

Registration certificates: all the animals will have the export pedigree.

Fees of transport, special sanitary tests, insurance and quarantine will be charged over the commission.

Commission: the additional auction commission is 8% for Export deal and will be paid by the buyer.

Payment: all cattle will not be released until after the settlement has been made.

Insurance: we advise you to insure for the transport, fertility and accident.

Transport: KBS GENETIC is able to organize the shipment.

Health status

The animals must have negative results at the following analysis: IBR, BVD (Virus), Besnoitia, Johnes's disease (Elisa test) and EHM.

In plus, the herds from where they are coming are free of these diseases. DNA, Split Palace and double muscle gene test for bulls. All the animals for sale are vaccinated against blue tongue.

Conditions of sale at auction of pedigree cattle

1. The highest bidder for each animal shall be the purchaser, and in the event of any dispute, the Auctioneer shall have absolute discretion either to settle the dispute or re-offer the animal immediately.
 2. The Auctioneer may without giving any reason therefor refuse to accept any bid and may withdraw any animal for which the bidding is considered insufficient.
 3. No person may advance less at a bid than a sum to be named from time to time by the Auctioneer, and no bidding may be retracted.
 4. The Vendor may bid for any animal, or animals, and may withdraw any animal, either personally or through the Auctioneer, or through any other person, as many times as they respectively may think fit.
 5. The Purchaser of each animal shall give their name and address to the Auctioneer and pay for the all animals purchased in case immediately at the close of sale.
- No animal or animals shall be removed from the sale premises until paid for in full and a pass-out slip obtained from the Auctioneer.
6. Each animal shall be at the Purchaser's absolute risk from the fall of the hammer, and shall be removed from the sale premises at the Purchaser's expense.
 7. The right of property in each animal shall not pass to the Purchaser until the full purchase price is paid and the contract is signed by the Purchaser.
 8. Care has been taken to ensure the accuracy of the catalogue but no sale shall be invalidated by reason of any defect or faults in any of the animals by reason of the animals being incorrectly described in the catalogue, or by the Auctioneer in the ring, and no compensation whatever shall be paid in respect of any such faults or errors of description.
 9. All statements in the catalogue or made by the Auctioneer at the time of sale relating to any veterinary or other tests are to be taken as statements of fact only. No such statements shall guarantee the Purchaser of any animal against loss arising from the subsequent reaction of such animal to any test administered after the sale, and the Vendor shall not be in any way liable should this occur.
 10. Neither the Vendors nor the Auctioneers will be responsible for any accident or any injury to persons or property through fire or any other cause whatsoever, nor for any damage caused by animals prior to, during or after the sale.

Conditions de vente

Certificats généalogiques : tous les animaux seront accompagnés de leur certificat généalogique.

Le **montant des frais de transports**, sanitaires supplémentaires aux Conditions décrites ci-dessous et frais d'assurance et de quarantaine seront facturés en supplément.

Commission : Pour les acheteurs français, une commission de 6% sera appliquée sur le montant de l'enchère.

Pour les acheteurs étrangers, une commission de 8% sera appliquée sur le montant de l'enchère.

Paielement : tous les animaux ne seront livrés qu'après paiement complet. Les prix s'entendent départ Limoges.

Assurance : Il est fortement recommandé de souscrire une assurance couvrant le transport, la fertilité et l'impotence accidentelle et fonctionnelle.

Transport : KBS GENETIC peut organiser le transport.

Conditions sanitaires

Les animaux devront avoir des résultats négatifs aux analyses suivantes : IBR, BVD (virologie), Paratuberculose (Elisa), Besnoitiose et MHE.

En plus, ils proviennent d'élevages réputés indemnes des maladies ci-dessus. Recherche ADN, PALAIS FENDU et gène MH pour les taureaux. Tous les animaux à la vente sont vaccinés contre la FCO.

Droits et obligations des vendeurs

Les animaux présentés à la vente par KBS GENETIC sont sous la responsabilité exclusive des éleveurs et sont vendus avec les garanties ordinaires de droit.

En cas de réclamation de l'acheteur, le vendeur accepte de soumettre l'examen du différent à KBS GENETIC et de s'en remettre à ses conclusions.

Les animaux étant vendus en tant que reproducteurs, tout animal ne satisfaisant pas à sa fonction de géniteur en monte naturelle devra être repris par l'éleveur vendeur aux conditions stipulées dans les conclusions de KBS GENETIC.

Responsabilité de KBS GENETIC

KBS GENETIC ne pourra être tenu responsable d'une quelconque défaillance ou défaut de déclaration des vendeurs et/ou acquéreurs vis à vis des animaux mis en vente ou des informations publiées dans le catalogue de vente.

A ce titre, l'acheteur et/ou le vendeur renonce expressément à tout recours envers KBS GENETIC pour obtenir réparation des préjudices résultant de tout vice caché qui trouverait son origine dans un défaut de déclaration de l'éleveur propriétaire et/ou des conséquences pouvant résulter d'une maladie ou d'un défaut constaté postérieurement à la vente et qui n'aurait pu être détecté par les moyens mis en place à travers le plan de prévention sanitaire de la vente.

Clause de réserve de propriété :

Le ou les animaux resteront propriété du vendeur jusqu'à complet paiement du prix et cela quelles que soient les modifications physiologiques ou les transformations subies par ces animaux.

L'acheteur ne pourra revendre les animaux non payés à des tiers sans avoir préalablement averti le vendeur et avoir obtenu son accord express et écrit.





**AVRY
LE CORVAISIER**
MAÇONNERIE - GÉNIE CIVIL
 STABULATION BOVIN - BÂTIMENT PORC - MÉTHANISATION AGRICOLE

✉
LA RAMPINSOLLE NORD
 24660 COULOUNIEUX-CHAMIER
 ☎
 05 53 53 11 75
 @
 contact@avry-lecorvaisier.fr

Vente PRIMAVERA KBS
Centre équestre
Le Treuil
87260 St Hilaire Bonneval (FR)



LAUV' LIM
ENSEMBLE, VALORISONS
LA RACE LIMOUSINE

3 EXCELLENTS TAUREAUX HOMOZYGOTES POLLED

PILOTE BEN PP

sa production



ORREX PP

sa production



Sur vos génisses :

PILAF PP



sa production





SEMEN FOR SALE



+33 (0) 555 48 00 00
contact@kbs-genetic.com
www.kbs-genetic.com

SYLVAIN SOULABAIL : +33 (0) 615 68 60 20   

MICKAEL CLAVAL : +33 (0) 673 93 41 60  

GAUTHIER NOLORGUES : +33 (0) 789 32 40 15 