

Ville de
C'est à Malemort

VENTE AUX ENCHERES

FESTI VACHES

TERRAIN
PASTEUR

DIMANCHE
14 AVRIL 2024

14h30





C'est avec une grande satisfaction et une grande fierté que nous accueillons une nouvelle fois nos agriculteurs au cœur de ville à Malemort. Nous sommes enthousiastes à l'idée de découvrir et de faire connaître au plus grand nombre, toute la richesse de ce noble métier qu'il porte les valeurs que nous partageons. (Générosité, famille, abnégation...). C'est aussi leur offrir l'occasion de mettre à l'honneur leur savoir-faire.

Le paysan, terme noble issu du vieux français, littéralement « gens du pays » joue un rôle essentiel dans le monde agricole, notamment dans le domaine de l'élevage. Son savoir-faire, transmis souvent de génération en génération, est précieux pour assurer la bonne santé et le bien-être des animaux, ainsi que pour garantir la qualité des produits agricoles.

Les festivals d'élevage sont des événements importants dans de nombreuses régions agricoles. Ces manifestations offrent aux éleveurs l'opportunité de présenter leurs animaux, de partager leurs connaissances et leurs expériences avec d'autres membres de la communauté agricole, et de participer à des concours pour mettre en avant la qualité de leur élevage. Ces événements sont également des occasions de célébrer la richesse et la diversité de l'agriculture locale, tout en renforçant les liens sociaux et culturels avec l'ensemble des visiteurs.

Cette 2^{ème} édition FESTI'VACHES, les 13 et 14 avril 2024 au terrain Pasteur, dans un cadre naturel et adapté, est aussi un moment convivial, ouvert à tous, enfants et adultes, citoyens et professionnels du monde agricole.

Laurent DARTHOU



Cher(s) (ères) éleveur (s) (ses),

Bonjour à toutes et à tous,

Pour la deuxième année consécutive, nous organisons en collaboration avec la ville de Malemort la seconde édition du Festi'Vaches.

Je souhaite commencer par remercier chaleureusement la ville de Malemort, son maire, monsieur Laurent Darthou, ainsi que sa chargée de communication, madame Murielle Micouraud, qui nous permettent cette année encore, de mettre en avant les meilleurs élevages corréziens. Nous avons, avant le COVID, l'habitude d'organiser une foire de printemps et nous sommes ravis de pouvoir renouveler cet événement cher à notre cœur, et ce, avec un partenaire au soutien sans pareil.

L'année dernière, malgré le mauvais temps, les retours ont été très positifs, alors cette année nous avons décidé de monter d'un cran. Pour cette seconde édition l'évènement durera deux jours. Sur la journée du samedi vous pourrez profiter d'un concours de bovins Limousins, de différentes animations sur le site, et dès 20h, pour clôturer la journée, ce sera festif avec un concert du Bodega Tour. Le dimanche lui sera dédié à une vente aux enchères de vaches grasses et, en partenariat avec KBS, une vente de jeunes reproducteurs. Et pour finir un si beau week-end, nous procéderons à une remise de prix par nos différents partenaires.

Bien entendu vous pourrez trouver une restauration sur place les midis faisant honneur à notre terroir corrézien, des foodtrucks pour le soir du concert, et bien entendu une buvette ouverte tout le week-end.

J'espère vous voir nombreux pour cette seconde édition à Malemort, et que vous passerez un agréable moment en notre compagnie.

*Antoine Brousse
Président des Jeunes Agriculteurs de Corrèze*



Une invitation que KBS GENETIC ne pouvait refuser !

Animer une vente aux enchères dans le cadre du désormais célèbre « FESTIVACHES » est incontournable pour notre équipe.

Une sélection de 14 jeunes reproducteurs vous sera présenté venant de tous les coins de notre belle région Limousine.

Une fierté pour les éleveurs et KBS de participer et d'encourager le dynamisme agricole corrézien avec, on le sait, une présentation d'animaux de haute volée.

Rendez-vous les 13 et 14 avril à MALEMORT !

KBS Team



KBS GENETIC

Les Pâquerettes - 87260 Saint Hilaire-Bonneval

Tél: +33 (0)5 55 48 00 00 -

contact@kbs-genetic.com - www.kbs-genetic.com

Mickaël CLAVAL : + 33 (0)6 73 93 41 60

Gauthier NOLORGUES : +33 (0) 789 32 40 15

Sylvain Soulabail : +33 (0)6 15 68 60 20



Pour participer à notre vente aux enchères **FESTIVACHES EN LIGNE**, c'est très simple !
Veuillez trouver ci-dessous les quelques étapes qui vous permettront d'accéder aux enchères le jeudi 4 avril 2024:

- Connectez-vous au site web de KBS GENETIC **www.kbs-genetic.com**
- Inscrivez-vous en remplissant les données requises et en acceptant les termes et conditions
- Validez votre inscription en saisissant le code reçu par SMS

Le jour de la vente, vous pouvez suivre les enchères en temps réel, tout en gardant un oeil sur l'évolution du prix.

Offrez-vous l'animal désiré en relançant l'enchère précédente jusqu'au prix qui vous paraît le plus opportun !

De plus amples détails seront publiés prochainement sur notre site internet, suivez les newsletters !

INSCRIPTIONS A PARTIR DU 21 MARS 2024



For participating to our **ONLINE FESTIVACHES SALE**, it is very simple !

Please find below few steps in order to get ready for the auction sale on the 4th april 2024:

- Connect to KBS GENETIC website **www.kbs-genetic.com**
- Register through a small form
- Validate your registration with the code received by text

Troughout the sale, you will be able to follow price evolution, participate to auctions and outbid as long as you want in order to offer the desired animal !

REGISTRATION FROM MARCH 21, 2024



Partecipare alla nostra asta **FESTIVACHES ONLINE** é semplicissimo !

Poche facili tappe ti permetteranno di accedere all'asta giovedì pomeriggio, 4 di aprile 2024:

- Connettiti al sito-web di KBS GENETIC **www.kbs-genetic.com**
- Iscriviti completando i dati richiesti ed accettando i termini e le condizioni
- Conferma l'iscrizione inserendo il codice che avrai ricevuto per SMS

Il giorno dell'asta potrai seguire la vendita in tempo reale, tenendo sempre sott'occhio l'evoluzione del prezzo di aggiudicazione, potrai rilanciare fino a quando lo riterrai opportuno ed aggiudicarti l'animale desiderato !

Maggiori dettali saranno pubblicati sul nostro sito prossimamente....seguite le newsletters !

ISCRIZIONI A PARTIRE DA 21 DI MARZO 2024



Participar en nuestra subasta **FESTIVACHES ONLINE** es muy fácil !

Unos pasos fáciles te permitirán acceder a la subasta el jueves por la tarde, 4 de abril 2024:

- Conéctese al sito web de KBS GENETIC **www.kbs-genetic.com**
- Regístrese completando los datos necesarios y aceptando los términos y condiciones
- Confirma la inscripción introduciendo el código que has recibido por SMS

¡El día de la subasta podrás seguir la venta en tiempo real, teniendo siempre presente la evolucion de adjudicacion, podrás pujar hasta que lo consideres oportuno y ganarte el animal deseado!

Más detalles se publicarán en nuestro sitio web proximamente...¡siga los boletines !

INSCRIPCION A PARTIR DEL 21 DE MARZO 2024





MAÇONNERIE - GÉNIE CIVIL

STABULATION BOVIN - BÂTIMENT PORC - MÉTHANISATION AGRICOLE



LA RAMPINSOLLE NORD
24660 COULOUNIEUX-CHAMIER



05 53 53 11 75



contact@avry-lecorvaisier.fr

Sommaire

Liste des veaux par Eleveur

Eleveur	Nom veau	N° lot	Père	En catalogue
BERNARD	UPPERCUT	2	NORTON - RR VS	6
BOURDARIAS	ULYSSE - RP1	1	PINOCCHIO	6
BOURDOUX	TACOS	9	NORTON - RR VS	10
CAMUS HUBERSON	UBIX - RP2	5	OPEN - RR VS	8
DAILLET	THEO - Pp	12	PATCHWORK - Pp	11
DEMARTY ALEXANDRE	UPERCUT - RP2	3	OUGANDA - Pp	7
GARIOTTES	ULTRABEAU	8	HAMELIN - RRE VS	9
GENDRE ROMAIN	TITO	6	PARIS	8
HILAIRE	UBLANC	11	RAMBAUD	11
JERRETIE	UNESCO	13	PINDER GP - Pp	12
MARCHIVE DANIEL	TAHITI	14	OURSON	12
MESTRE LALEU	UBER	4	SHOW	7
PEUCH	TONUS - PP	10	OLLIBRIUS - Pp	10
VALADAS ERIC	UGOLIN	7	HARLEY - RR VS	9





SUBLIM

UNE GAMME ADAPTÉE AUX EXIGENCES ET
AUX PARTICULARITÉS DE NOS RÉGIONS

1 ULYSSE - RP1

Propriétaire : **GAEC BOURDARIAS**
19140 EYBURIE

FR1944674703 - 06/02/2023

PN : 45 kg
P 120 J : 200 kg
P 210 J : 336 kg
GMQ : 1386 g/l

Père **PINOCCHIO**
FR1943076061

GPP **JUNIOR**

GMP **JAVEL T - RR**

ULYSSE - RP1

Mère **LUDIVINE**
FR1939051903

GPM **ERMITE - RRE VS**

GMM **HYENE - RR**

Index mère
FN
98
CR
108
DM
103
DS
114
ISEVR
108
Alait
100
IVMAT
108



Un joli bassin, des qualités de race parfaites et une mère avec du lait. C'est la classe !

A very good pelvis area, perfect breed characteristics and a dam with milk. It's pretty!

2 UPPERCUT

Propriétaire : **EARL BERNARD**
16420 SAULGOND

FR1631228226 - 15/02/2023

PN : 47 kg
P 120 J : 198 kg
P 210 J : 311 kg
GMQ : 1257 g/l

Père **NORTON - RR VS**
FR1941052864
GAEC CAPELLE

GPP **GASPARD - RRE VS**

GMP **FETTINA**

UPPERCUT

Mère **OBLIGEE - RR**
FR1942001156

GPM **FUSCHIA - RRE VS**

GMM **CAPUCINE**

Vélage facile

Index père	Index mère
FN	FN
108	111
CR	CR
98	104
DM	DM
111	111
DS	DS
94	97
ISEVR	ISEVR
108	114
Alait	Alait
-	99
IVMAT	IVMAT
103	110



La classe !
Très fin d'os, une belle arrière-main et de la race.

*The style !
Really fine boned, big hindquarter and very Good breed characteristics.*

3 UPERCUT - RP2

Propriétaire : **M. DEMARTY ALEXANDRE**
19210 LUBERSAC
FR1944424907 - 11/04/2023

PN : 51kg
P 120 J : 216kg
P 210 J : 352kg
GMQ : 1433g/l

Père **OUGANDA - Pp**
FR1827469882

GPP CN REX PP

GMP JORDANIE

UPERCUT - RP2

Mère **JADORE**
FR1944424907

GPM FABULEUX - RR VS

GMM EDITH

BAZOOKA - RR VS

Index père	Index mère
FN	FN
100	106
CR	CR
102	95
DM	DM
102	108
DS	DS
99	89
ISEVR	ISEVR
102	103
Alait	Alait
-	102
IVMAT	IVMAT
100	103



Il attire l'œil par son élégance. Il vous impressionne par ses largeurs. Il assure les qualités maternelles par son pedigree. Il est incontournable !

He catches the eyes by his style. He impresses by his width. He insures the milk with his bloodlines. He is essential !

4 UBER

Propriétaire : **GAEC MESTRE LALEU**
19140 ST YBARD
FR1946516542 - 16/03/2023

PN : 38kg
P 120 J : 209kg
P 210 J : 336kg
GMQ : 1419g/l

Père **SHOW**
FR1944500997
GAEC JERRETIE

GPP OTAWA - RR VS

FUSCHIA - RRE VS

GMP JALOUSIE

UBER

Mère **PALOMA**
FR1942086246

GPM GRENACHE - RRE M

TASTEVIN - RRE QM

GMM MODESTE - RRE

FANNY - RR

Vélage facile

Index mère
FN
108
CR
98
DM
97
DS
98
ISEVR
100
Alait
111
IVMAT
107



La grosse lignée femelle de la maison LALEU avec MODESTE RRE et FANNY RR. Un joli mixte très équilibré et fin d'os.

The strong female line of the LALEU herd with MODESTE RRe and FANNY RR. A pretty mixed typed bull and fine bones.

5 UBIX - RP2

Propriétaire : **GAEC CAMUS HUBERSON**
87160 ARNAC LA POSTE
FR8700844007 - 29/01/2023

PN : 42 kg
P 120 J : 172 kg
P 210 J : 306 kg
GMQ : 1257 g/l

UBIX - RP2

Père **OPEN - RR VS**
FR1942001118
JJ BROS

Mère **RAPSODIE**
FR8700843655

GPP **FUSCHIA - RRE VS**

GMP **JAVEL - RRE**

GPM **HARDY - RRE VS**

GMM **LUMIERE**

Vêlage facile

Index père	Index mère
FN 127	FN 93
CR 104	CR 113
DM 115	DM 110
DS 94	DS 107
ISEVR 124	ISEVR 113
Alait -	Alait 93
IVMAT 112	IVMAT 108



Une longueur de corps exceptionnelle avec un dessus large et épais. De la viande dans l'arrière main. Un taureau à génisses haut de gamme !

An exceptional length with a wide and thick loin. Beefy backhand. A bull for heifer of high level!

6 TITO

Propriétaire : **M. GENDRE ROMAIN**
19380 ALBUSSAC
FR1945524334 - 02/11/2022

PN : 44 kg
P 120 J : 200 kg
P 210 J : 326 kg
GMQ : 1343 g/l

TITO

Père **PARIS**
FR1943058561

Mère **NANJA**
FR4242771120

GPP **NATHAN**

GMP **LOLITA**

GPM **ESA - RRE M**

GMM **CARPE - RR**

Index père	Index mère
FN 89	FN 101
CR 109	CR 102
DM 136	DM 105
DS 100	DS 103
ISEVR 124	ISEVR 105
Alait 97	Alait 98
IVMAT 121	IVMAT 102



Le vrai mixte viande prêt à saillir et avec un caractère très calme.

The real mixed beefy typed bull, ready to work and a very Good temperament.

7 UGOLIN

Propriétaire : **M. VALADAS ERIC**
19270 SADROC
FR1944336139 - 22/03/2023

PN : 51kg
P 120 J : 182kg
P 210 J : 303kg
GMQ : 1200g/l

UGOLIN

Père **HARLEY - RR VS**
FR1935090129

GPP **BAVARDAGE - RRE M**

GMP **BRUNE**

Mère **OPALE**
FR1941015897

GPM **JORDI**

GMM **LEVURE**

COMPIL - RRE VS

Index père	Index mère
FN 93	FN 105
CR 103	CR 96
DM 117	DM 109
DS 104	DS 101
ISEVR 110	ISEVR 106
Alait -	Alait 98
IVMAT 94	IVMAT 101



L'équilibre muscle et squelette parfait. De la longueur, un bassin carré et de la finesse. Un futur taureau de concours !

The perfect well balanced bull. Length with pelvis area and fineness. A future show bull!

8 ULTRABEAU

Propriétaire : **GAEC DES GARIOTTES**
19500 CHAUFFOUR SUR VELL
FR1944679817 - 07/03/2023

PN : 44kg
P 120 J : 202kg
P 210 J : 339kg
GMQ : 1405g/l

ULTRABEAU

Père **HAMELIN - RRE VS**
FR1936024012

GPP **VERCORS - RRE VS**

GMP **VANILLE - RR**

Mère **JEEPSIE - RRE**
FR1938005258

GPM **BAVARDAGE - RRE M**

GMM **EBENE - RRE**

Vêlage facile

Index père	Index mère
FN 102	FN 107
CR 108	CR 102
DM 118	DM 112
DS 97	DS 100
ISEVR 117	ISEVR 112
Alait 98	Alait 113
IVMAT 113	IVMAT 121



L'assurance vêlage facile avec du muscle (DM 118 ; 112) et du lait !

The insurance of the calving eases with muscle (DM 118 ; 112) and milk !

9 TACOS

Propriétaire : **GAEC BOURDOUX**
19110 MONESTIER PORT DIEU
FR1946502209 - 06/12/2022

PN : 50 kg
P 120 J : 235 kg
P 210 J : 379 kg
GMQ : 1567 g/l

Père **NUAGE - RR VS**
FR1941122822

GPP **GALOPEUR - RRE VS**

GMP **INCOLORE - RR**

TACOS

Mère **NIRVANA**
FR1941151014

GPM **LABEL**

GMM **FIESTA**

Index père	Index mère
FN	FN
100	97
CR	CR
110	101
DM	DM
114	102
DS	DS
106	103
ISEVR	ISEVR
116	101
Alait	Alait
-	97
IVMAT	IVMAT
110	98



Solide, puissant, un bassin carré sur des aplombs solides. Le vrai « mixte lourd »

Strong, powerfull, a wide pelvis area on strong legs. The real « heavy mixed typed bull »

10 TONUS - PP

Propriétaire : **SCEA DU PEUCH**
19500 LAGLEYGEOLLE
FR1946512745 - 03/10/2022

PN : 52 kg
P 120 J : 182 kg
P 210 J : 317 kg
GMQ : 1262 g/l

Père **OLLIBRIUS - Pp**
FR8742791422

GPP **MOTUS MP**

GMP **LALY - RR**

TONUS - PP

Mère **PAIENE DNC - PP**
FR8758832817

GPM **JERK BEN - RR VS**

GMM **JIFI DNC**

Index père	Index mère
FN	FN
92	98
	CR
	102
	DM
	96
	DS
	103
	ISEVR
	95
	Alait
	91
	IVMAT
	86

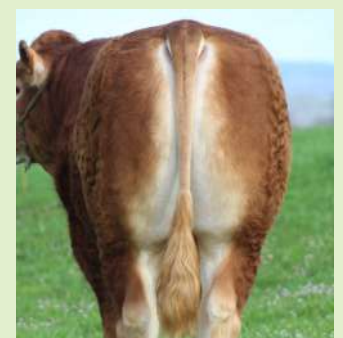

Les grosses lignées du GAEC DE COMBAS avec MOTUS MP et JERK BEN RR VS. TONUS est le mixte parfait avec un bassin carré.

The strong bloodlines of GAEC DE COMBAS with MOTUS MP and JERK BEN RR VS. TONUS is the perfect mixed typed bull with wide pelvis area.

HOMOPOLLED

11 UBLANC

Propriétaire : **GAEC HILAIRE**
19510 MASSERET
FR1943236189 - 07/05/2023

PN : 43 kg
P 120 J : 202 kg
P 210 J : 338 kg
GMQ : 1405 g/l

UBLANC

Père **RAMBAUD**
FR8761411749
DESHOULIERES Philippe

GPP **MARIO BEN**

GMP **LAVANDE**

Mère **PHANY**
FR1942024897

GPM **MALIBU- RR VS**

GMM **FAVEUR**

IMPORT - RRE VS

Vélage facile

Index père	Index mère
FN	FN
109	101
	CR
	100
	DM
	106
	DS
	95
	ISEVR
	104
	Alait
	97
	IVMAT
	101



Mixte viande, carré, racé et du style.
Le vrai Corrèzien !

*Mixed beefy typed, wide, good breed characteristics and style.
The true Corrèzian !*

12 THEO - Pp

Propriétaire : **GAEC DAILLET**
23320 JOUILLAT
FR2323892108 - 22/12/2022

PN : 50 kg
P 120 J : 182 kg
P 210 J : 344 kg
GMQ : 1400 g/l

THEO - Pp

Père **PATCHWORK - Pp**
FR2320141843

GPP **NADAL**

GMP **DENTELLE - RRE**

Mère **FAMEUSE - RR**
FR2311410111

GPM **VETIVER MN - RRE VS**

GMM **VALOCHE - RR**

Index père	Index mère
FN	FN
94	94
CR	CR
110	98
DM	DM
101	99
DS	DS
110	102
ISEVR	ISEVR
106	96
Alait	Alait
-	99
IVMAT	IVMAT
102	97

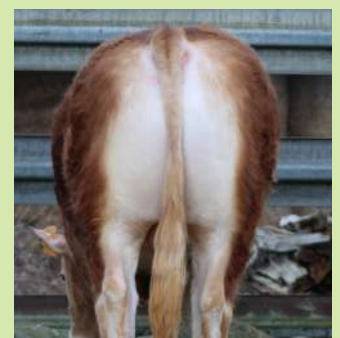

Un polled racé, avec de grosses masses musculaires et des performances.

A stylish polled bull with large muscle mass and growth.

13 UNESCO

Propriétaire : **GAEC JERRETIE**
19410 VIGEOIS
FR1946717539 - 22/03/2023

PN : 49 kg
P 120 J : 219 kg
P 210 J : 356 kg
GMQ : 1462 g/l

Père **PINDER GP - Pp**
FR3615560275
GUILLOT PATUREAU

GPP **MUGUET PO**

GMP **DIANE**

UNESCO

Mère **LASSIE - RR**
FR1938153205

GPM **GOLAN 8076**

GMM **ELEIS RR**

Index père	Index mère
FN	FN
89	87
CR	CR
108	110
DM	DM
96	98
DS	DS
106	111
ISEVR	ISEVR
99	101
Alait	Alait
-	98
IVMAT	IVMAT
92	103

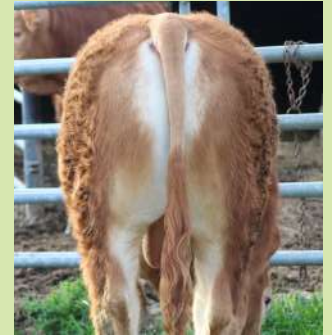

De la longueur, très équilibré et de bonnes ouvertures de bassin. Un très joli mixte viande.

Length, well balanced and square pelvis area. A pretty mixed beefy typed bull !

14 TAHITI

Propriétaire : **M MARCHIVE DANIEL**
87500 GLANDON
FR8719293914 - 19/10/2022

PN : 44 kg
P 120 J : 190 kg
P 210 J : 294 kg
GMQ : 1190 g/l

Père **OURSON**
FR1941017020

GPP **2412 - RRE VS**

GMP **048**

TAHITI

Mère **IDOLE**
FR8719292944

GPM **GALLAS**

VERCORS - RRE VS

GMM **BETTIE**

Index mère
FN
99
CR
100
DM
100
DS
104
ISEVR
100
Alait
93
IVMAT
94

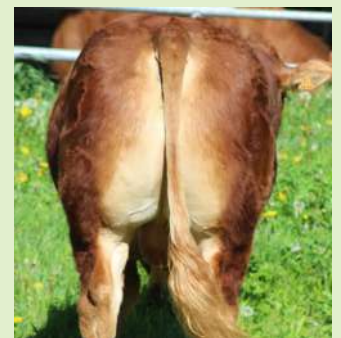

Les lignées VERCORS et 2412 dans un même pedigree! Tahiti est un solide mixte viande au quartier arrière large et rebondi.

The bloodlines of VERCORS and 2412 in the same pedigree! Tahiti is a powerfull mixed beefy typed bull with a wide and beefy backhand.

L'AGRICULTURE, pourquoi pas vous ?

La Corrèze vous accueille



INFORMATIONS AU :
JEUNES AGRICULTEURS
05 55 21 55 78

PAIT 19
05 55 21 55 53

CORRÈZE
LE DÉPARTEMENT

**AGRICULTURES
& TERRITOIRES**
CHAMBRE D'AGRICULTURE
CORRÈZE



Jeunes
Agriculteurs
Corrèze

Terms and conditions

Registration certificates: all the animals will have the export pedigree.

Fees of transport, special sanitary tests, insurance and quarantine will be charged over the commission.

Commission: the additional auction commission is 8% for Export deal and will be paid by the buyer.

Payment: all cattle will not be released until after the settlement has been made.

Insurance: we advise you to insure for the transport, fertility and accident.

Transport: KBS GENETIC is able to organize the shipment.

Health status

The animals must have negative results at the following analysis: IBR, BVD (Virus), Besnoitia, Tuberculosis, Johnes's disease (Elisa test) and EHM.

In plus, the herds from where they are coming are free of these diseases.

DNA, Split Palace and double muscle gene test for bulls. All the animals for sale are vaccinated against blue tongue.

Conditions of sale at auction of pedigree cattle

1. The highest bidder for each animal shall be the purchaser, and in the event of any dispute, the Auctioneer shall have absolute discretion either to settle the dispute or re-offer the animal immediately.
2. The Auctioneer may without giving any reason therefor refuse to accept any bid and may withdraw any animal for which the bidding is considered insufficient.
3. No person may advance less at a bid than a sum to be named from time to time by the Auctioneer, and no bidding may be retracted.
4. The Vendor may bid for any animal, or animals, and may withdraw any animal, either personally or through the Auctioneer, or through any other person, as many times as they respectively may think fit.
5. The Purchaser of each animal shall give their name and address to the Auctioneer and pay for the all animals purchased in case immediately at the close of sale.

No animal or animals shall be removed from the sale premises until paid for in full and a pass-out slip obtained from the Auctioneer.

6. Each animal shall be at the Purchaser's absolute risk from the fall of the hammer, and shall be removed from the sale premises at the Purchaser's expense.
7. The right of property in each animal shall not pass to the Purchaser until the full purchase price is paid and the contract is signed by the Purchaser.
8. Care has been taken to ensure the accuracy of the catalogue but no sale shall be invalidated by reason of any defect or faults in any of the animals by reason of the animals being incorrectly described in the catalogue, or by the Auctioneer in the ring, and no compensation whatever shall be paid in respect of any such faults or errors of description.
9. All statements in the catalogue or made by the Auctioneer at the time of sale relating to any veterinary or other tests are to be taken as statements of fact only. No such statements shall guarantee the Purchaser of any animal against loss arising from the subsequent reaction of such animal to any test administered after the sale, and the Vendor shall not be in any way liable should this occur.
10. Neither the Vendors nor the Auctioneers will be responsible for any accident or any injury to persons or property through fire or any other cause whatsoever, nor for any damage caused by animals prior to, during or after the sale.

Conditions de vente

Certificats généalogiques : tous les animaux seront accompagnés de leur certificat généalogique.

Le **montant des frais de transports**, sanitaires supplémentaires aux Conditions décrites ci-dessous et frais d'assurance et de quarantaine seront facturés en supplément.

Commission : Pour les acheteurs français, une commission de 6% sera appliquée sur le montant de l'enchère.

Pour les acheteurs étrangers, une commission de 8% sera appliquée sur le montant de l'enchère.

Paiement : tous les animaux ne seront livrés qu'après paiement complet. Les prix s'entendent départ Limoges.

Assurance : Il est fortement recommandé de souscrire une assurance couvrant le transport, la fertilité et l'impotence accidentelle et fonctionnelle.

Transport : KBS GENETIC peut organiser le transport.

Conditions sanitaires

Les animaux devront avoir des résultats négatifs aux analyses suivantes : IBR, BVD (virologie), Paratuberculose (Elisa), TUB simple, Besnoitiose et MHE.

En plus, ils proviennent d'élevages réputés indemnes des maladies ci-dessus. Recherche ADN, PALAIS FENDU et gène MH pour les taureaux. Tous les animaux à la vente sont vaccinés contre la FCO.

Droits et obligations des vendeurs

Les animaux présentés à la vente par KBS GENETIC sont sous la responsabilité exclusive des éleveurs et sont vendus avec les garanties ordinaires de droit.

En cas de réclamation de l'acheteur, le vendeur accepte de soumettre l'examen du différent à KBS GENETIC et de s'en remettre à ses conclusions.

Les animaux étant vendus en tant que reproducteurs, tout animal ne satisfaisant pas à sa fonction de géniteur en monte naturelle devra être repris par l'éleveur vendeur aux conditions stipulées dans les conclusions de KBS GENETIC.

Responsabilité de KBS GENETIC

KBS GENETIC ne pourra être tenu responsable d'une quelconque défaillance ou défaut de déclaration des vendeurs et/ou acquéreurs vis à vis des animaux mis en vente ou des informations publiées dans le catalogue de vente.

A ce titre, l'acheteur et/ou le vendeur renonce expressément à tout recours envers KBS GENETIC pour obtenir réparation des préjudices résultant de tout vice caché qui trouverait son origine dans un défaut de déclaration de l'éleveur propriétaire et/ou des conséquences pouvant résulter d'une maladie ou d'un défaut constaté postérieurement à la vente et qui n'aurait pu être détecté par les moyens mis en place à travers le plan de prévention sanitaire de la vente.

Clause de réserve de propriété :

Le ou les animaux resteront propriété du vendeur jusqu'à complet paiement du prix et cela quelles que soient les modifications physiologiques ou les transformations subies par ces animaux.

L'acheteur ne pourra revendre les animaux non payés à des tiers sans avoir préalablement averti le vendeur et avoir obtenu son accord express et écrit.



3 EXCELLENTS TAUREAUX HOMOZYGOTES POLLED

PILOTE BEN PP

sa production



ORREX PP

sa production



Sur vos génisses :

PILAF PP



sa production





SEMEN FOR SALE



+33 (0) 555 48 00 00
contact@kbs-genetic.com
www.kbs-genetic.com

SYLVAIN SOULABAIL : +33 (0) 615 68 60 20   

MICKAEL CLAVAL : +33 (0) 673 93 41 60  

GAUTHIER NOLORGUES : +33 (0) 789 32 40 15 

FESTI'VACHES

PROGRAMME

SAMEDI 13 AVRIL

9H - 18H CONCOURS INTERDÉPARTEMENTAL

12H30 REPAS SUR PLACE

20H SOIRÉE BODEGA TOUR

DIMANCHE 14 AVRIL

9H CONCOURS

11H VENTE VACHES GRASSES

12H30 REPAS SUR PLACE

14H30 VENTE REPRODUCTEURS KBS

15H DÉFILÉ & RÉSULTATS CONCOURS

