# Vente KBS GENETIC
Auction sale

# Winter Fair

## Mardi 7 novembre 2023

Vente Online et sur place à St HILAIRE (87)

au centre équestre du Treuil

| | |
|---|---|
| Concours | A 9h |
| Vente aux enchères | A 14h |

Catalogue disponible sur
www.kbs-genetic.com

KBS GENETIC
La génétique du futur

**Cher(e)s éleveur(se)s, cher(e)s client(e)s,**

**Pour cette édition 2023, notre vente KBS WINTER FAIR, pendra ses quartiers automnales à Saint Hilaire Bonneval, au cœur de la région Limousine le Mardi 7 Novembre. Cette année, c'est au Domaine équestre du Treuil que nos jeunes taureaux fouleront le ring pour une journée dédier à la génétique made in KBS.**

**Des reproducteurs toujours fidèles à nos valeurs avec des facilités de naissances, des qualités maternelles et des épaisseurs. Du style extrême boucherie au type mixte élevage, porteur du gène sans corne ou même MH+, vous trouverez dans ce catalogue une large gamme de ce qu'on peut faire de mieux en race Limousine.**

**Innovation cette année, l'entrée en scène des KBS LADIES!**
**Nouveau label de notre schéma de sélection, les génisses KBS sont les meilleurs de leurs élevages respectifs avec une morphologie et des index parfaits. L'occasion d'acquérir des reproductrices de haute volée, idéal pour démarrer des nouvelles lignées dans vos élevages.**

**Concours, présentations génétiques et ventes aux enchères seront au menu de la KBS WINTER FAIR, le Mardi 7 Novembre à Saint Hilaire Bonneval. Nous vous y attendons nombreux!**

**Sylvain Soulabail,**
**Mickaël Claval,**
**Gauthier Nolorgues**

LAUV'LIM
ENSEMBLE, VALORISONS
LA RACE LIMOUSINE

**KBS GENETIC**
Les Pâquerettes - 87260 Saint Hilaire-Bonneval
Tél: +33 (0)5 55 48 00 00
contact@kbs-genetic.com - www.kbs-genetic.com

Sylvain Soulabail : +33 (0)6 15 68 60 20
Mickaël CLAVAL : + 33 (0)6 73 93 41 60
Gauthier NOLORGUES : +33 (0) 789 32 40 15

Pour participer à notre vente aux enchères **WINTER FAIR EN LIGNE**, c'est très simple !
Veuillez trouver ci-dessous les quelques étapes qui vous permettront d'accéder aux enchères le jeudi 7 novembre 2023:

- Connectez-vous au site web de KBS GENETIC **www.kbs-genetic.com**
- Inscrivez-vous en remplissant les données requises et en acceptant les termes et conditions
- Validez votre inscription en saisissant le code reçu par SMS

Le jour de la vente, vous pouvez suivre les enchères en temps réel, tout en gardant un oeil sur l'évolution du prix.
Offrez-vous l'animal désiré en relançant l'enchère précédente jusqu'au prix qui vous paraît le plus opportun !
De plus amples détails seront publiés prochainement sur notre site internet, suivez les newslettres !

**INSCRIPTIONS A PARTIR DU 20 OCTOBRE 2023**

For participating to our **ONLINE WINTER FAIR SALE**, it is very simple !
Please find below few steps in order to get ready for the uction sale on the 7th november 2023:

- Connect to KBS GENETIC website **www.kbs-genetic.com**
- Register trrough a small form
- Validate your registration with the code received by text

Troughout the sale, you will be able to follow price evolution, participate to uctions and outbid as long as you want in order to offer the desired animal !

**REGISTRATION FROM OCTOBER 20, 2023**

Partecipare alla nostra asta **WINTER FAIR ONLINE** é semplicissimo !
Poche facili tappe ti permetteranno di accedere all'asta giovedì pomeriggio, 7 di novembre 2023:

- Connettiti al sito-web di KBS GENETIC **www.kbs-genetic.com**
- Iscrivi completando i dati richiesti ed accettando i termini e le condizioni
- Conferma l'iscrizione inserendo il codice che avrai ricevuto per SMS

Il giorno dell'asta potrai seguire la vendita in tempo reale, tenendo sempre soot'occhio l'evoluzione del prezzo di aggiuducazione, potrai rilanciare fino a quando lo riterrai opportuno ed aggiudicarti l'animale desiderato !
Maggiori dettali saranno pubblicati sul nostro sito prossimamente....seguite le newsletters !

**ISCRIZIONI A PARTIRE DA 20 OTTOBRE 2023**

Participar en nuestra subasta **WINTER FAIR ONLINE** es muy fácil !
Unos pasos fáciles te permitirán acceder a la subasta el jueves por la tarde, 7 de noviembre 2023:

- Conéctese al sito web de KBS GENETIC **www.kbs-genetic.com**
- Regístrese completando los datos necesarios y aceptando los términos y condiciones
- Confirma la iscripcion introduciendo el codigo que has recibido por SMS

¡El día de la subasta podrás seguir la venta en tiempo real, teniendo siempre presente la evolucion de adjudicacion, podrás pujar hasta que lo consideres oportuno y ganarte el animal deseado!
Offrez-vous l'animal désiré en relançant l'enchère précédente jusqu'au prix qui vous paraît le plus opportun !
Más detalles se publicarán en nuestro sitio web proximamente...¡siga los boletines !

**INSCRIPCION A PARTIR DEL 20 DE OCTUBRE DE 2023**

# Liste des génisses et veaux par Eleveur

Sommaire

| Eleveur | Nom veau | N°lot | Père | En catalogue |
|---|---|---|---|---|
| CAMUS HUBERSON (87) | TAIGA | 5 | NATHAN RR VS | 8 |
| COMBAS NOUAILHAS (87) | TALK DNC | 2 | NABAB DNC Pp | 6 |
| GUILLOT PATUREAU (36) | TRUANDE GP MH+ | 3 | OLYMPE MH+ | 7 |
| RICHARD Thomas (87) | TONTEG PP MH+ | 1 | ROYAL Pp | 6 |
| RICHARD Thomas (87) | TAJ Pp MH+ | 4 | SOKRATES PP MH+ | 7 |
| BENOIT (36) | TAIWAN BEN Pp | 23 | PILOTE BEN PP | 17 |
| BENOIT (36) | TOUCAN BEN | 31 | NEVADA | 21 |
| BERNARD (16) | TOAD Pp | 47 | RAVIOLI Pp | 29 |
| BERNARD (16) | TILT | 56 | NORTON RR VS | 33 |
| BESSE Vincent (19) | TINTIN Pp | 37 | PALACE P | 24 |
| BILLAUD (23) | TAURUS | 42 | LUNDI PP RRE VS | 26 |
| BOURBOULOUX (19) | TARIQUET | 35 | OCTOBRE RRE VS | 23 |
| BOURDARIAS (19) | TAMBOUR | 19 | OUISTITI | 15 |
| CALMELLY (12) | TI NOUS | 43 | OFFMAN | 27 |
| CAMUS HUBERSON (87) | TABOU Pp | 39 | PILAF PP | 25 |
| CAMUS Olivier (87) | TAURUS | 21 | NIL | 16 |
| CAMUS Olivier (87) | TOM | 28 | NELOMBO RR VS | 19 |
| CAMUS PÈRE ET FILS (87) | TORCHON | 40 | OCTOBRE | 25 |
| CHAMPEVAL (19) | TINO | 44 | NASSER | 27 |
| COSTE Romain (19) | TOMMY | 29 | OSCAR | 20 |
| COSTE Romain (19) | TIAGO Pp | 34 | OSCAR | 22 |
| COUEGNAS (23) | TABARLY | 27 | MENDIANT | 19 |
| DEMARTY Alexandre (19) | TIAGO PP | 38 | PARISIEN PP | 24 |
| DUMIGNARD (23) | THYM | 41 | PAMPERO GP | 26 |
| ESTIVAL Rémi(46) | TICKET | 52 | PAMIERS | 31 |
| GARIOTTES (19) | TANGO | 16 | MAGNIFIC | 13 |
| GARIOTTES (19) | TITEUF | 33 | MAGNIFIC | 22 |
| GENDRE Romain (19) | TONTON | 11 | PARIS RCV | 10 |
| GUILLAUME (55) | TALELOOK | 26 | NEWLOOK | 18 |
| GUILLOT PATUREAU (36) | TOSKAN GP | 18 | OLANO RR VS | 14 |
| GUILLOT PATUREAU (36) | TACOS GP | 32 | PATCHOULI RR VS | 21 |
| HILAIRE (19) | TANK | 15 | RAMBAUD | 13 |
| HILAIRE (19) | THEODOR | 57 | MERCURE MN RRE VS | 34 |
| JERRETIE (19) | TAXI | 48 | LOTO RR VS | 29 |
| LAGAUTRIERE (23) | TURBO23 | 30 | MATUVU RRE VS | 20 |
| LAGAUTRIERE (23) | TITANIC23 | 36 | MATUVU RRE VS | 23 |
| LALOI (16) | TONIC | 20 | PIF RR VS | 15 |
| LALOI (16) | TSUNAMI | 54 | PIF RR VS | 32 |
| LEBOEUF (23) | TEXAN | 24 | MARTY BEN RRE VS | 17 |
| LEBOEUF (23) | TAURUS | 53 | NOAH RR VS | 32 |
| LENA Olivier (24) | TROUBADOUR | 14 | MERCURE MN RRE VS | 12 |
| MARCAILLOUX (19) | TCHOUPI Pp | 45 | ORGANDI PP | 28 |
| MARCAILLOUX (19) | TITEUF Pp | 50 | ORGANDI PP | 30 |
| MARGERIDE (15) | TAURUS | 49 | IMPORT RRE VS | 30 |
| MERLE Sébastien (15) | TARZAN | 46 | MERCURE MN RRE VS | 28 |
| MIGOT (19) | OBRIAN BEN RRE VS | 12 | JAPON RRE VS | 11 |
| MOUYSSET Jean Luc (12) | TAXI | 51 | ROYAL | 31 |
| PERICAT (23) | TANIN PP | 22 | NOBEL Pp RR VS | 16 |
| PIN (36) | TITAN | 25 | MAGE RR VS | 18 |
| POUILLE (36) | SOLSTICE | 13 | JOVIAL RRE VS | 12 |
| RICHARD Thomas (87) | TIKKA Pp MH+ | 55 | SOKRATES PP MH+ | 33 |
| RIFFAUD Christophe (87) | TEASER Pp | 10 | RENAUD P | 10 |
| VIEILLEFOND (19) | TAMTAM | 17 | NAVARIN | 14 |

# KBS LADIES

*Shapey and Feminine*

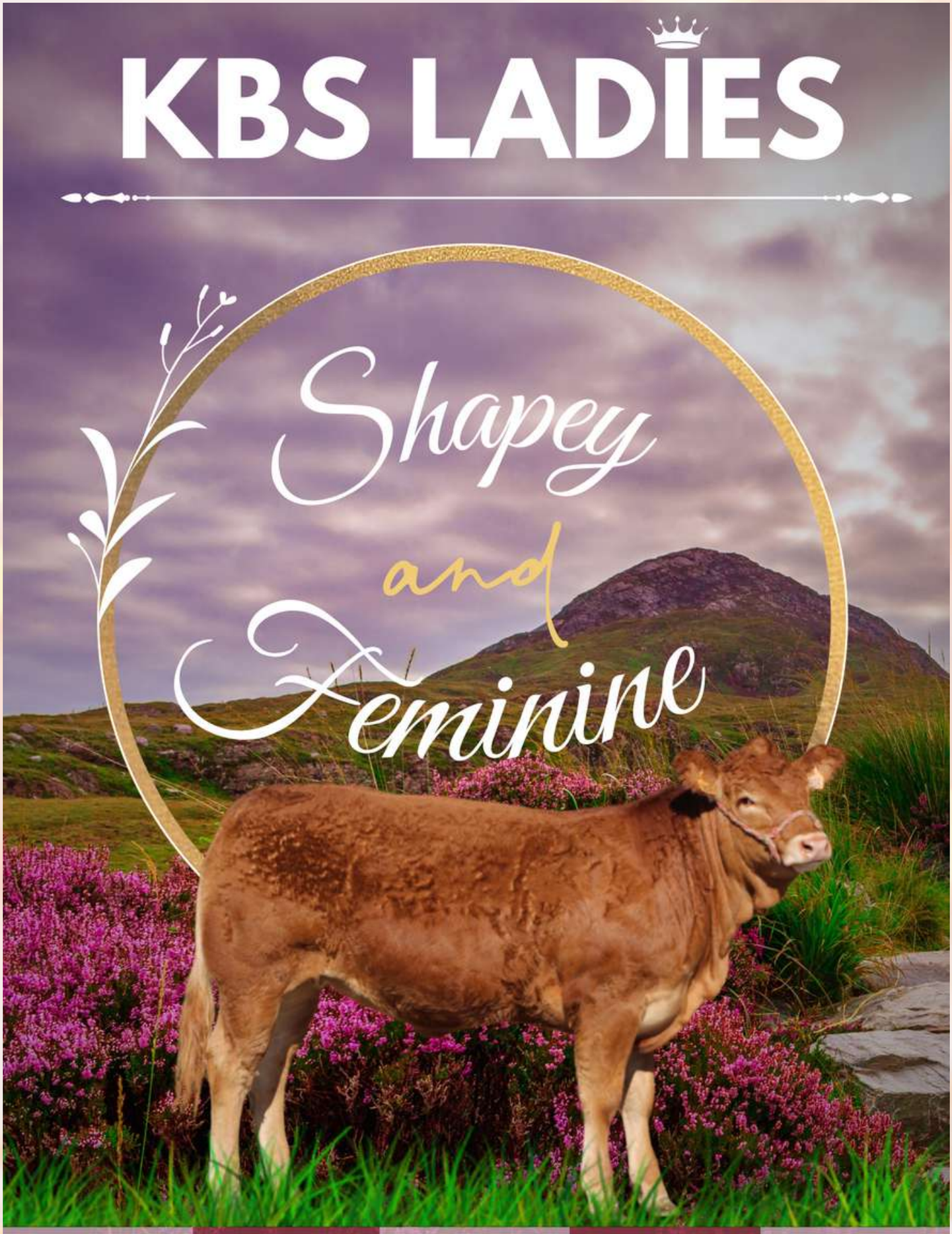

TONTEG | TALK DNC | TRUANDE GP | TAJ | TAIGA

# 1 TONTEG PP MH+

Propriétaire: **M. THOMAS RICHARD**
87190 SAINT LEGER MAGNAZEIX

*FR8702670806 - 05/09/2022*

PN : 35 kg
P 120 J : 154 kg
P 210 J : 259 kg
GMQ : 1067 g/j

**TONTEG PP MH+**

- Père **ROYAL Pp** *FR 1828100171*
  - GPM **TORINO PP**
  - GMM **NUTELLA RR**
- Mère **POPPY Pp** *FR 8702670636*
  - GPM **SOKRATES PP MH+**
  - GMM **HOPPY**
    - **DALTON**

| Index animal |
|---|
| FN 104 |
| CR 98 |
| DM 104 |
| DS 91 |
| ISEVR 101 |
| Alait 99 |
| IVMAT 100 |

**Quelle classe!**
**La belle TONTEG est fine, féminine avec un gros quartier arrière. Une occasion sans précédent d'acquérir une génisse homozygote de haute volée!**

***What a class!***
***The pretty TONTEG is fine, feminine with a very good hindquarter. An opportunity to buy homopolled heifer of high level!***

# 2 TALK DNC

Propriétaire: **GAEC DE COMBAS-NOUAILHAS**
87260 VICQ SUR BREUILH

*FR8758833303 - 09/08/2022*

PN : 38 kg
P 120 J : 220 kg
P 210 J : 302 kg
GMQ : 1257 g/j

**TALK DNC**

- Père **NABAB DNC Pp** *FR8758832605*
  - GPM **IGLOO-P Pp**
    - **FAUCON-P**
    - **ESCORTE RRE**
  - GMM **I1021DNC**
- Mère **H1565DNC Pp** *FR8758831947*
  - GPM **DRAGON**
  - GMM **ECUME DNC-RR**
    - **TRIOMPHAMN RRE VS**

| Index animal |
|---|
| FN 110 |
| CR 113 |
| DM 105 |
| DS 89 |
| ISEVR 115 |
| Alait 93 |
| IVMAT 108 |

**Un pedigree peu répandu, une morphologie de type mixte très régulière et avec de très bon index. Une future grande reproductrice!**
***An unprecedent bloodline, a mixed typed heifer really correct with very good figures.***
***A futur great breeder!***

# 3 TRUANDE GP MH+

Propriétaire: **GAEC GUILLOT PATUREAU**
36270 EGUZON CHANTOME

*FR3615903527 - 19/11/2022*

PN : 47 kg
P 120 J : 197 kg
P 210 J : 305 kg
GMQ : 1229 g/j

**TRUANDE GP MH+**

Père **OLYMPE MH+**
*FR3615318282*
*GAEC GUILLOT-PATUREAU*

GPM **FABIO**
GMM **GIBOULEE RRE**

Mère **NAIVE**
*FR3615447710*

GPM **ARMORIC RRE M**
GMM **IRINA**

**AZZURI RRE M**

| Index animal |
|---|
| FN 99 |
| CR 100 |
| DM 132 |
| DS 93 |
| ISEVR 119 |
| Alait 97 |
| IVMAT 113 |

**Un gros quartier arrière rebondi et large. De la finesse et très solide dans ses aplombs. Une gueule magnifique, elle est exceptionnelle!**

***A big hindquarter, shappy and wide. Fineness and strong legs. A lovely head, she is exeptionnal!***

# 4 TAJ Pp MH+

Propiétaire: **M. THOMAS RICHARD**
87190 ST LEGER MAGNAZEIX

*FR8702670812 - 16/09/2022*

PN : 39 kg
P 120 J : 169 kg
P 210 J : 286 kg
GMQ : 1176 g/j

**TAJ Pp MH+**

Père **SOKRATES PP MH+**
*DE0120926641* **IA KBS**

GPM **SPION**
GMM **FRIEDHILD**

Mère **NEPAL P**
*FR8702670511*

GPM **KRABAT PP**
GMM **INDIA**

| Index animal |
|---|
| FN 106 |
| CR 101 |
| DM 111 |
| DS 88 |
| ISEVR 109 |
| Alait 96 |
| IVMAT 104 |

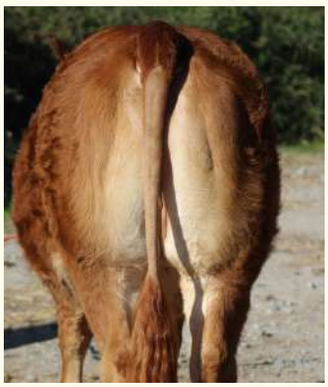

**Longue de corps sur des os fins. TAJ est équilibrée avec un très joli bassin et des épaisseurs.**

***Long body on fine bones. TAJ is a well balanced heifer with a very good pelvis area and thickness.***

# 5 TAIGA

Propriétaire: **GAEC CAMUS-HUBERSON**
87160 ARNAC LA POSTE

*FR8700843978 - 29/08/2022*

PN : 52 kg
P 120 J : 183 kg
P 210 J : 291 kg
GMQ : 1138 g/j

## TAIGA

Père **NATHAN RR VS**
*FR2317120534*
*GAEC PERICAT père et fils*

- GPM **I ROBOT**
  - **GEANT RRE VS**
- GMM **ELITE**
  - **ADROIT RR VS**

Mère **NOSTALGIE**
*FR8700843194*

- GPM **JOYAU**
  - **BOLIDE**
- GMM **GLORIA**
  - **DECLIC**

| Index père | Index mère |
|---|---|
| FN 94 | FN 86 |
| CR 104 | CR 107 |
| DM 100 | DM 88 |
| DS 104 | DS 125 |
| ISEVR 101 | ISEVR 94 |
| IVMAT 99 | Alait 98 |
| | IVMAT 94 |

**3è prix au concours à Dun le Palestel**
**2è prix au concours à St Benoit du Sault**
**TAIGA, génisse montante de la « show team Huberson » qui concours après concours ne fait que gagner des places.**
***Third at the Dun le Palestel show***
***2nde at the saint benoit du Sault show***
***TAIGA, a influential heifer of the show team HUBERSON who show after show win better places.***

# Vente
# mâles reproducteurs

www.kbs-genetic.com

# 10 TEASER Pp

Propiétaire: **M. RIFFAUD CHRISTOPHE**
87210 LE DORAT

*FR8715722844 - 18/04/2022*

PN : 44 kg
P 120 J : 197 kg
P 210 J : 335 kg
GMQ : 1385 g/j

**TEASER Pp**

Père **RENAUD P**
*FR8715722385*
*RIFFAUD Christophe*

GPM **LENNI**
GMM **NAOMIE**

Mère **INFUSION RR**
*FR8713901097*

GPM **FARCEUR RR VS**
GMM **FLEUR**

| Index père | Index mère |
|---|---|
| FN 108 | FN 101 |
| CR 99 | CR 101 |
| DM 98 | DM 106 |
| DS 101 | DS 96 |
| ISEVR 101 | ISEVR 104 |
| IVMAT 94 | Alait 98 |
| | IVMAT 102 |

**Des qualités de races parfaites, de la finesse et un courant de sang inédit en génétique sans corne. C'est la classe !**

***Perfect breed characters, fineness and a new polled bloodline en polled genetic. The style !***

# 11 TONTON

Propiétaire: **M GENDRE ROMAIN**
19380 ALBUSSAC

*FR1945524307 - 23/07/2022*

PN : 42 kg
P 120 J : 202 kg
P 210 J : 322 kg
GMQ : 1333 g/j

**TONTON**

Père **PARIS RCV**
*FR1943058561*

GPM **NATHAN**
GMM **LOLITA**

CORREZE RRE VB

Mère **NAJA**
*FR4242771131*

GPM **FRASCATI RRE M**
GMM **IDOLE**

TASTEVIN RRE QM
AZURRI RRE M

| Index père | Index mère |
|---|---|
| FN 87 | FN 98 |
| CR 109 | CR 102 |
| DM 135 | DM 110 |
| DS 99 | DS 97 |
| ISEVR 122 | ISEVR 107 |
| IVMAT 118 | Alait 105 |
| | IVMAT 112 |

**Du nouveau! TONTON est un solide mixte viande, puissant et performant aux aplombs solides et aux qualités maternelles assurées.**

***New! TONTON is a strong mixed beefy typed bull with power and growth. Trumendous marternal traids.***

# 12 OBRIAN BEN RRE VS

Propriétaire: **GAEC MIGOT DENIS ET FRANCOIS**
19270 DONZENAC

*FR3615329587 - 31/08/2018*

PN : 45 kg
P 120 J : 169 kg
P 210 J : 308 kg
GMQ : 1252 g/j

## OBRIAN BEN RRE VS

Père **JAPON RRE VS**
*FR8721681214*

GPM **GRINGO RRE VS**

GMM **BELINE RR**

Mère **LIANE BEN RRE**
*FR3615366974*

GPM **HOMERE**

GMM **DIANE BEN RR**

Index animal

| |
|---|
| FN 115 |
| CR 106 |
| DM 124 |
| DS 97 |
| ISEVR 125 |
| Alait 104 |
| IVMAT 123 |

**Taureau phare des taureaux qualifiés RRE en 2023. OBRIAN BEN est également un grand raceur du schéma de sélection KBS.**
**De type mixte viande aux largeurs et bassin impressionnants, il coche toutes les cases du limousin moderne avec une FN à 115 et un alait à 104.**
**Solides aplombs et caractère en or font de lui un taureau d'exception.**

***The key bull of the qualificated bull 2023, OBRIAN BEN is also a great breeder of the solution program of KBS.***
***Of mixed beefy typed with trumendous wide pelvis area, he insure the qualities of the modern Limousin bull with a FN at 115 and a milk at 104.***
***Storng legs and great temperament, he will have again a great futur***

**FILS D'OBRIAN**

# 13 SOLSTICE

Propriétaire: **EARL DE LA POUILLE**
24800 ST PAUL LA ROCHE

*FR2424341281 -30/10/2021*

PN : 43 kg
P 120 J : 208 kg
P 210 J : 351 kg
GMQ : 1467 g/j

**SOLSTICE**

Père **JOVIAL RRE VS**
*FR8705962145*
*DELAGE 87*

GPM **BAGGIO RRE VS**
GMM **DANOISE**

Mère **MAGUI RR**
*FR2424356814*

GPM **BAVARDAGE RRE M**
GMM **INDRA**

**BAMBOU RR VS**

| Index père | Index mère |
|---|---|
| FN 109 | FN 98 |
| CR 117 | CR 111 |
| DM 116 | DM 104 |
| DS 107 | DS 109 |
| ISEVR 127 | ISEVR 110 |
| Alait 96 | Alait 107 |
| IVMAT 120 | IVMAT 117 |

**Ouverture de bassin, profondeur, puissance et caractère parfait. C'est du lourd !**

***Width of the pelvis area, deapth, power and great temperament. It's heavy !***

# 14 TROUBADOUR

Propriétaire: **M LENA OLIVIER**
03360 URCAY

*FR0331953204 - 25/08/2022*

PN : 47 kg
P 120 J : 218 kg
P 210 J : 338 kg
GMQ : 1385 g/j

**TROUBADOUR**

Père **MERCURE MN RRE VS**
*FR2317132949*
*BLANCHET Thierry*

GPM **FESTIN RR VS**
GMM **GLORIA**

Mère **MAGGY RRE**
*FR0338927101*

GPM **HONDO RR VS**
GMM **IMMORTELLE**

| Index père | Index mère |
|---|---|
| FN 105 | FN 104 |
| CR 105 | CR 101 |
| DM 105 | DM 100 |
| DS 105 | DS 100 |
| ISEVR 109 | ISEVR 103 |
| IVMAT 103 | Alait 107 |
| | IVMAT 108 |

**1er prix au concours inter-régional d'Issoire. TROUBADOUR est un gros mixte complet au « recommandé ». Un futur champion!**
***First at the Issoire show. TROUBADOUR is a big mixed typed bull with a « RRE » pedigree. A futur champion !***

# 15 TANK

Propriétaire: **GAEC HILAIRE**
19510 MASSERET

*FR1943235755 - 19/08/2022*

PN : 47 kg
P 120 J : 177 kg
P 210 J : 299 kg
GMQ : 1200 g/j

**TANK**

- Père **RAMBAUD** *FR8761411749* *DESHOULIERES Philippe*
  - GPM **MARIO BEN**
    - **ECLAIR**
  - GMM **LAVANDE**
- Mère **LANCIA** *FR1939169454*
  - GPM **ELTON RR VS**
    - **ADORE**
  - GMM **FIESTA**

| Index mère |
|---|
| FN 105 |
| CR 91 |
| DM 99 |
| DS 91 |
| ISEVR 94 |
| Alait 100 |
| IVMAT 94 |

**Très long de corps, gros quartier arrière et une vraie bonne gueule. C'est un vrai RAMBAUD!**

***Very good lengh, big hindquarter and really good head. A true RAMBAUD'S son !***

# 16 TANGO RP2

Propriétaire: **GAEC DES GARIOTTES**
19500 CHAUFFOUR SUR VELL

*FR1944679746 - 27/08/2022*

PN : 46 kg
P 120 J : 183 kg
P 210 J : 303 kg
GMQ : 1224 g/j

**TANGO**

- Père **MAGNIFIC** *FR1940048716* *EARL VIEILLEFONT*
  - GPM **GALLUS RR VS**
  - GMM **FETE RRE**
- Mère **NANTAISE** *FR1941110153*
  - GPM **CAMEOS RRE M**
    - **SAFARA RRE M**
  - GMM **DELLA RR**

| Index père | Index mère |
|---|---|
| FN 105 | FN 99 |
| | CR 98 |
| | DM 114 |
| | DS 89 |
| | ISEVR 106 |
| | Alait 98 |
| | IVMAT 105 |

**Un bassin XXL, une très bonne ligne de dos et de la finesse. TANGO est une occasion à saisir!**

***An XXL pelvis area, a very good thickness of the loin and fineness. TANGO is one to catch!***

# 17 TAMTAM

Propriétaire: **EARL VIEILLEFOND**
19150 LAGARDE ENVAL

*FR1943179220 - 29/08/2022*

PN : 43 kg
P 120 J : 222 kg
P 210 J : 359 kg
GMQ : 1505 g/j

**TAMTAM**

Père **NAVARIN**
*FR1941016959*
GPM **2412 RRE VS**
GMM **G095**
**AZURRI RRE M**

Mère **OKA**
*FR1942078910*
GPM **CAMEOS RRE M**
GMM **INIQUE**
**GALLUS RR VS**

| Index père | Index mère |
|---|---|
| FN 103 | FN 104 |
| CR 101 | CR 105 |
| DM 103 | DM 121 |
| DS 110 | DS 92 |
| ISEVR 105 | ISEVR 117 |
| IVMAT 108 | Alait 96 |
| | IVMAT 113 |

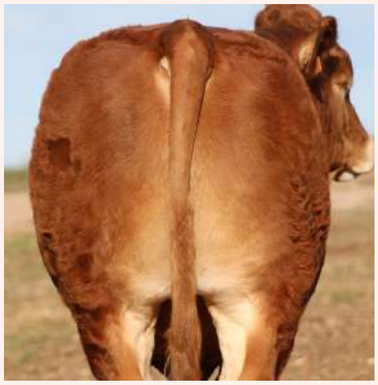

**Des index parfaits, un bassin carré et du muscle.**
**C'est un Vieillefond!**

***Perfect figures, a wide pelvis area and muscle.***
***It's a Vieillefond!***

# 18 TOSKAN GP

Propriétaire: **GAEC GUILLOT PATUREAU**
36270 EGUZON CHANTOME

*FR3621253066 - 23/08/2022*

PN : 42 kg
P 120 J : 211 kg
P 210 J : 327 kg
GMQ : 1357 g/j

**TOSKAN GP**

Père **OLANO RR VS**
*FR1941201095*
*BROS Jean Jacques*
GPM **FUSCHIA RRE VS**
GMM **ITALIA RRE**
**ERWIN RRE VS**

Mère **LENA**
*FR3615355981*
GPM **HIPPO**
**EDDY RR VS**
GMM **ELENA RR**
**BRESIL RR VS**

| Index père | Index mère |
|---|---|
| FN 107 | FN 104 |
| CR 112 | CR 89 |
| DM 112 | DM 112 |
| DS 100 | DS 86 |
| ISEVR 119 | ISEVR 101 |
| IVMAT 112 | Alait 102 |
| | IVMAT 101 |

**TOSKAN GP est très élégant, tendu dans le dos avec un filet épais, un bassin plat et ouvert . Un mixte viande plein d'avenir!**

***TOSKAN GP, very stylish. He is strong on the topline, with a very good thickness of the loin,and a perfect pelvis area. A mixed beefy typed bull with a great futur!***

# 19 TAMBOUR

Propriétaire: **GAEC BOURDARIAS**
19140 EYBURIE

*FR1944674533 - 23/08/2022*

PN : 46 kg
P 120 J : 206 kg
P 210 J : 336 kg
GMQ : 1381 g/j

**TAMBOUR**

Père **OUISTITI**
*FR2318687126*

GPM **FRANKLIN RR VS**

GMM **BLONDE RR**

Mère **OMELETTE**
*FR1941202243*

GPM **ERMITE RRE VS**

GMM **FELICITE**

| Index père | Index mère |
|---|---|
| FN 105 | FN 106 |
| CR 106 | CR 110 |
| DM 100 | DM 96 |
| DS 99 | DS 107 |
| ISEVR 106 | ISEVR 108 |
| Alait 104 | Alait 99 |
| IVMAT 109 | IVMAT 106 |

**Très épais dans son dessus, une culotte large et profonde.**
**TAMBOUR est un vrai mixte viande!**

***Very thick on his filet, a deep and wide backhand.***
***TAMBOUR is a real mixed beefy typed bull !***

# 20 TONIC

Propriétaire: **GAEC LALOI**
16310 MASSIGNAC

*FR1619997923 - 12/08/2022*

PN : 44 kg
P 120 J : 168 kg
P 210 J : 285 kg
GMQ : 1148 g/j

**TONIC**

Père **PIF RR VS**
*FR1942001182*
*BROS Jean Jacques*

GPM **FUSCHIA RRE VS**

GMM **IRIS RRE**

**ERWIN RRE VS**

Mère **PETILLANTE**
*FR1619997467*

GPM **JOCKER**

GMM **HILARANTE**

| Index père | Index mère |
|---|---|
| FN 106 | FN 93 |
| CR 114 | CR 101 |
| DM 117 | DM 96 |
| DS 96 | DS 109 |
| ISEVR 122 | ISEVR 96 |
| Alait 93 | Alait 100 |
| IVMAT 114 | IVMAT 97 |

**Vous recherchez un taureau à génisses avec de la viande et de la finesse?**
**Voici TONIC!**

***You are looking for a bull for heifer with shape and fineness?***
***It's TONIC!***

# 21 TAURUS

Propriétaire: **GAEC CAMUS OLIVIER ET SIMON**
87190 SAINT HILAIRE LA TREILLE

*FR8742102697 - 01/09/2022*

PN : 49 kg
P 120 J : 205 kg
P 210 J : 301 kg
GMQ : 1200 g/j

**TAURUS**

Père **NIL**
*FR3615228916*
*GAEC GUILLOT-PATUREAU*

GPM **JACKY BEN**
GMM **HIRMA RR**

Mère **ONDULINE RR**
*FR8742102117*

GPM **MASSIF BEN RR VS**
GMM **IGNORANTE RR**

**FICUS RR VS**
**BRESIL RR VS**
**JAGUAR BEN**
**GOLIATH RR VS**

| Index père | Index mère |
|---|---|
| FN 98 | FN 93 |
| CR 118 | CR 107 |
| DM 107 | DM 101 |
| DS 107 | DS 107 |
| ISEVR 117 | ISEVR 103 |
| IVMAT 111 | Alait 106 |
| | IVMAT 110 |

**ONDULINE RR est une très belle vache de l'élevage CAMUS. TAURUS est un mixte lourd au bassin carré et au caractère en or.**

***ONDULINE RR is a pretty cow of the CAMUS herd. TAURUS is a mixed heavy typed bull with a square pelvis area and great temperament.***

# 22 TANIN PP

Propriétaire: **GAEC PERICAT PERE ET FILS**
23800 ST SULPICE LE DUNOIS

*FR23238446418 - 02/09/2022*

PN : 47 kg
P 120 J : 181 kg
P 210 J : 309 kg
GMQ : 1248 g/j

**TANIN PP**

Père **NOBEL Pp RR VS**
*FR8700843092*
*GAEC CAMUS-HUBERSON*
*GIE POLLED EXCELLENCE*

GPM **HARDY RRE VS**
GMM **GALICE**

Mère **OKARINA Pp**
*FR2319124416*
*BLANCHET Thierry*

GPM **IMMENSE RR VS**
GMM **DANSEUSE**

**TIGRIS RR VS**
**FESTIN CAR**
**ADROIT RR VS**

| Index père | Index mère |
|---|---|
| FN 97 | FN 82 |
| CR 113 | CR 106 |
| DM 118 | DM 96 |
| DS 101 | DS 100 |
| ISEVR 119 | ISEVR 93 |
| IVMAT 108 | Alait 91 |
| | IVMAT 90 |

**2ème meilleur animal polled du concours de la Souterraine. TANIN est un mixte carré, racé avec un pedigree qu'allie les origines PERICAT, HILAIRE, BLANCHET, CHAMPEVAL et CAMUS-HUBERSON. Homozygote de haute volée!**
***2nde best polled animal of the la Souterraine show. Tanin, a mixed typed bull very square, stylish with a pedigree who combines the bloodlines from PERICAT, HILAIRE, BLANCHET, CHAMPEVAL and CAMUS-HUBERSON. It's an homozygous polled bull of high level!***

# 23 TAIWAN BEN Pp

Propriétaire: **GAEC BENOIT**
36500 PALLUAU SUR INDRE

*FR3615853913 - 04/09/2022*

PN : 50 kg
P 120 J : 190 kg
P 210 J : 336 kg
GMQ : 1362 g/j

**TAIWAN BEN Pp**

Père **PILOTE BEN PP**
*FR3615510455* **IA KBS**
*GAEC BENOIT*

GPM **JODOKUS PP RR VS**
GMM **ILOTTE BEN**

**FISTON BEN RR VS**

Mère **ISLAND BEN**
*FR3615374562*

GPM **GAROU**
GMM **ALASKA-BEN RRE**

**BOUFFON RRE VS**
**TOP**

| Index père | Index mère |
|---|---|
| FN 94 | FN 108 |
| CR 105 | CR 92 |
| DM 110 | DM 101 |
| DS 99 | DS 86 |
| ISEVR 107 | ISEVR 98 |
| Alait 100 | Alait 114 |
| IVMAT 107 | IVMAT 109 |

**Il est incontournable! Un mixte viande très épais aux qualités maternelles exceptionnelles et au bassin parfait. ISLAND BEN est une vache élite de l'élevage BENOIT.**
***He is a key! A big mixed beefy typed bull very thick with exeptionnal maternal traids and perfect pelvis area. ISLAND BEN is a top cow of the BENOIT herd.***

# 24 TEXAN

Propriétaire: **GAEC LEBOEUF**
23800 LAFAT

*FR2323857215 - 07/09/2022*

PN : 45 kg
P 120 J : 203 kg
P 210 J : 321 kg
GMQ : 1314 g/j

**TEXAN**

Père **MARTY BEN RRE VS**
*FR3615357332*
*GAEC BENOIT*

GPM **JAGUAR BEN**
GMM **HURIKA BEN RRE**

**CACAO RR VS**

Mère **NOELIA RRE**
*FR2318846056*

GPM **GAMIN IA KBS**
GMM **JANIE**

**EDELWEIS MN RRE VS**
**FELIX**
**FRAMBOISE RRE**

| Index père | Index mère |
|---|---|
| FN 110 | FN 98 |
| CR 102 | CR 107 |
| DM 114 | DM 116 |
| DS 95 | DS 94 |
| ISEVR 114 | ISEVR 113 |
| IVMAT 111 | Alait 103 |
| | IVMAT 116 |

**Un pedigree 100% RRE qui assure les facilités de naissance et le muscle. Il est utilisable sur génisses.**
***A pedigree 100% RRE who insure the calving eases and the muscle. Can be used on heifer.***

# 25 TITAN

Propriétaire: **GAEC PIN**
36500 ST GENOU

*FR3615913679 - 08/09/2022*

PN : 44 kg
P 120 J : 180 kg
P 210 J : 325 kg
GMQ : 1338 g/j

**TITAN**

Père **MAGE RR VS**
*FR1940065851*
*COSTE R*

GPM **INGENIEUR RR VS**
GMM **HELLOKITTY RR**

Mère **PANTHERE**
*FR3615540961*

GPM **LEGAL BEN MH+**
GMM **LIONNE**

| Index père | Index mère |
|---|---|
| FN 119 | FN 105 |
| CR 107 | CR 104 |
| DM 126 | DM 107 |
| DS 94 | DS 107 |
| ISEVR 129 | ISEVR 110 |
| IVMAT 102 | Alait 101 |
| | IVMAT 108 |

**Encore un MAGE!**
**FN (119; 105 ) –DM ( 126; 107 )= la marque de fabrique de la maison PIN!**
***Once again a MAGE'S son!***
***FN (119; 105 ) –DM ( 126; 107 ) = the stamp of the PIN herd!***

# 26 TALELOOK RP2

Propriétaire: **EARL GUILLAUME**
55600 JAMETZ

*FR5502759954 - 18/09/2022*

PN : 45 kg
P 120 J : 180 kg
P 210 J : 291 kg
GMQ : 1171 g/j

**TALELOOK**

Père **NEWLOOK**
*FR5502447747*
*EARL GUILLAUME*

GPM **CACAO RR VS**
GMM **JAVELLE**

**COLONEL RR VS**

Mère **MAYOTTE**
*FR5502447715*

GPM **FIGARO**
GMM **FINLANDE**

**DANDY**
**BONGO BEN**

| Index père | Index mère |
|---|---|
| FN 97 | FN 90 |
| CR 111 | CR 93 |
| DM 93 | DM 96 |
| DS 127 | DS 102 |
| ISEVR 105 | ISEVR 88 |
| Alait 100 | Alait 105 |
| IVMAT 104 | IVMAT 95 |

**Le phénomène MEUSIEN!**
**Un bassin très ouvert, un dos large et épais, de la finesse et des qualités de race parfaites. Le vrai mixte!**
***The phenomenon MEUSIEN!***
***A very wide pelvis area, a strong and thick loin, fineness and very good breed characteristics. The true mixed typed bull!***

# 27 TABARLY

Propriétaire: **EARL COUEGNAS PERE ET FILS**
23120 VALLIERE

*FR2323856218 - 03/09/2022*

PN : 48 kg
P 120 J : 216 kg
P 210 J : 350 kg
GMQ : 1438 g/j

**TABARLY**

Père **MENDIANT**
*FR1537003485*
*GAEC SAUVIGNET*

GPM **GARLAN**
GMM **HETOUPE**

Mère **HABITUDE RR**
*FR2313138724*

GPM **BRIGAND**
GMM **DANSE**

| Index père | Index mère |
|---|---|
| FN 84 | FN 96 |
| CR 106 | CR 100 |
| DM 105 | DM 94 |
| DS 107 | DS 100 |
| ISEVR 101 | ISEVR 94 |
| Alait 89 | Alait 98 |
| IVMAT 96 | IVMAT 94 |

**Long de corps, profond, épais dans son arrière-main et avec des aplombs parfaits.**
**TABARLY est la définition du gros mixte.**
***Long, deep, thick on his backhand with strong legs.***
***TABARLY is the real mixed heavy typed bull !***

# 28 TOM

Propriétaire: **GAEC CAMUS OLIVIER ET SIMON**
87190 ST HILAIRE LA TREILLE

*FR8742102715 - 08/09/2022*

PN : 52 kg
P 120 J : 203 kg
P 210 J : 347 kg
GMQ : 1045 g/j

**TOM**

Père **NELOMBO RR VS**
*FR8715253663*
*ROUSSEAU 87*

GPM **HIROHITO**
GMM **INDIENNE RRE**

Mère **MANCHETTE**
*FR 8742101857*

GPM **GITAN RR VS**
GMM **ELLORA**

**DANDY**
**COUSCOUS**

| Index père | Index mère |
|---|---|
| FN 94 | FN 100 |
| CR 104 | CR 104 |
| DM 113 | DM 92 |
| DS 108 | DS 107 |
| ISEVR 109 | ISEVR 99 |
| IVMAT 107 | Alait 98 |
| | IVMAT 98 |

**Fils du désormais célèbre NELOMBO RR, TOM est un mixte parfait.Il est long, très équilibré, très fin d'os et il a de la classe!**

***Son of the popular NELOMBO RR, TOM is a perfect mixed typed bull.He is long, well balanced, very fine boned and heis stylish !***

# 29 TOMMY

Propriétaire: **M COSTE ROMAIN**
19210 ST PARDOUX CORBIER

*FR1945684973 - 12/09/2022*

PN : 50 kg
P 120 J : 185 kg
P 210 J : 306 kg
GMQ : 1219 g/j

**TOMMY**

Père **OSCAR**
*FR8742102158*
*GAEC CAMUS OLIVIER ET SIMON*

GPM **MASSIF BEN RR VS**
GMM **GALA**

Mère **MAGIE RRE**
*FR1940065842*

GPM **JUMBO**
GMM **GLACE RR**

**JAGUAR BEN**
**GITANT**
**ESCORTE RRE**

| Index père | Index mère |
|---|---|
| FN 104 | FN 92 |
| | CR 103 |
| | DM 99 |
| | DS 112 |
| | ISEVR 99 |
| | Alait 104 |
| | IVMAT 103 |

**Un pedigree haut de gamme avec OSCAR et MAGIE RRE.**
**Une morphologie à concours.**
**TOMMY sera un futur grand raceur!**
***A pedigree of high level with OSCAR and MAGIE RRE.***
***morphology for show.***
***TOMMY will be a great breeder !***

# 30 TURBO23

Propriétaire: **GAEC LAGAUTRIERE ELEVAGE23**
23800 VILLARD

*FR2323853326 - 15/09/2022*

PN : 44 kg
P 120 J : 218 kg
P 210 J : 375 kg
GMQ : 1576 g/j

**TURBO23**

Père **MATUVU RRE VS**
*FR1940100918*
*BROS Jean Jacques*

GPM **FUSCHIA RRE VS**
GMM **CARLINE**

Mère **LOTUS**
*FR2316856386*

GPM **FANTOME RR VS**
GMM **GOLF**

DIPLOMATE RR VS

| Index père | Index mère |
|---|---|
| FN 94 | FN 93 |
| CR 111 | CR 104 |
| DM 114 | DM 94 |
| DS 104 | DS 115 |
| ISEVR 114 | ISEVR 98 |
| IVMAT 105 | Alait 98 |
| | IVMAT 96 |

**Beaucoup de finesse et beaucoup d'élégance. Un bassin ouvert et un dos tendu.**

***A lot of fineness and really stylish. A wich pelvis area and a great topline.***

# 31 TOUCAN BEN

Propriétaire: **GAEC BENOIT**
36500 PALLUAU SUR INDRE

*FR3615853948 - 12/09/2022*

PN : 50 kg
P 120 J : 214 kg
P 210 J : 375 kg
GMQ : 1548 g/j

**TOUCAN BEN**

Père **NEVADA**
*FR1940100960*
*BROS Jean Jacques*

GPM **FUSCHIA RRE VS**
GMM **GARANCE RRE**

Mère **ORQUE BEN RRE**
*FR3615329700*

GPM **IBRAHINE**
GMM **FOUINE BEN RR**

| Index père | Index mère |
|---|---|
| FN 110 | FN 97 |
| CR 106 | CR 115 |
| DM 131 | DM 112 |
| DS 87 | DS 100 |
| ISEVR 127 | ISEVR 116 |
| IVMAT 119 | Alait 101 |
| | IVMAT 117 |

**Le gros mixte de la maison BENOIT. Longueur, finesse, développement et bassin.**
**C'est la classe!**
***The big mixed heavy typed bull of the BENOIT herd.***
***Lengh, fineness, development and pelvis.***
***So pretty!***

# 32 TACOS GP

Propriétaire: **GAEC GUILLOT PATUREAU**
36270 EGUZON CHANTOME

*FR3615903484 - 26/09/2022*

PN : 52 kg
P 120 J : 219 kg
P 210 J : 356 kg
GMQ : 1448 g/j

**TACOS GP**

Père **PATCHOULI RR VS**
*FR1943091246*
*BROS Jean Jacques*
*PRESTIGE*

GPM **IRIS RRE VS**
GMM **MANGUE RRE**

Mère **ODELIA**
*FR3615349667*

GPM **JACKY BEN**
GMM **HERMINE**

**FICUS RR VS**

| Index père | Index mère |
|---|---|
| FN 103 | FN 92 |
| CR 112 | CR 103 |
| DM 112 | DM 106 |
| DS 103 | DS 99 |
| ISEVR 117 | ISEVR 102 |
| IVMAT 115 | Alait 99 |
| | IVMAT 103 |

**Qualité de race, élégance, gros quartier arrère et finesse.**
**Le vrai PATCHOULI!**

***Breed characteristics, style, big handquarter and fineness.***
***The true PATCHOULI!***

# 33 TITEUF

Propriétaire: **GAEC DES GARIOTTES**
19500 CHAUFFOUR SUR VELL

*FR1944679770 - 05/10/2022*

PN : 48 kg
P 120 J : 211 kg
P 210 J : 337 kg
GMQ : 1376 g/j

**TITEUF**

Père **MAGNIFIC**
*FR1940048716*
*EARL VIEILLEFOND*

GPM **GALLUS RR VS**
GMM **FETE RRE**

Mère **OCCITANE RR**
*FR1941328158*

GPM **FLAMENCO**
GMM **ASOKA RR**

**COQUIN RRE VS**

| Index père | Index mère |
|---|---|
| FN 104 | FN 104 |
| | CR 96 |
| | DM 109 |
| | DS 92 |
| | ISEVR 104 |
| | Alait 105 |
| | IVMAT 107 |

**1er prix au comice de Meyssac, TITEUF allie quartier arrière, épaisseurs et qualités maternelles.**
***First at the Meyssac's show, TITEUF combines big hindquarter, thickness and maternal traids.***

# 34 TIAGO Pp

Propriétaire: **M COSTE ROMAIN**
19210 ST PARDOUX CORBIER

*FR1945684996 - 09/10/2022*

PN : 46 kg
P 120 J : 246 kg
P 210 J : 373 kg
GMQ : 1557 g/j

**TIAGO Pp**

Père **OSCAR**
*FR8742102158*
*GAEC CAMUS OLIVIER ET SIMON*

GPM **MASSIF BEN RR VS**
GMM **GALA**

**JAGUAR BEN**

Mère **ORTENSE Pp**
*FR1941055938*

GPM **JOYAU Pp**
GMM **ECHALOTTE**

**HINZ PP** **IA KBS**
**MADISON MN RRE VS**
**BERCEUSE RRE**

| Index père | Index mère |
|---|---|
| FN 104 | FN 101 |
| | CR 110 |
| | DM 98 |
| | DS 101 |
| | ISEVR 106 |
| | Alait 100 |
| | IVMAT 106 |

**Vous recherchez un polled avec des performances et du lait? Voici TIAGO Pp! Un mixte grandissant avec plein d'avenir.**
***You are looking for a polled with performances and milk? This is TIAGO Pp! A powerfull mixed typed bull with a great futur.***

# 35 TARIQUET

Propriétaire: **GAEC BOURBOULOUX**
19140 ST YBARD

*FR1945797993 - 09/10/2022*

PN : 46 kg
P 120 J : 175 kg
P 210 J : 327 kg
GMQ : 1338 g/j

**TARIQUET**

Père **OCTOBRE RRE VS**
*FR1941037862*
*SAGNE LESCURE*

GPM **GOLD RRE VS**
GMM **JUSTICE**

Mère **MAYOTTE**
*FR1939190454*

GPM **GUEVARA RRE VS**
**DAMIEN**
GMM **ALBANIE RR**

| Index père | Index mère |
|---|---|
| FN 90 | FN 100 |
| CR 116 | CR 100 |
| DM 111 | DM 104 |
| DS 125 | DS 95 |
| ISEVR 116 | ISEVR 102 |
| IVMAT 113 | Alait 96 |
| | IVMAT 99 |

**MAYOTTE est la pleine sœur de JULIUSE RRE, championne PARIS 2020.TARIQUET un mixte complet, fin d'os et épais. Un vrai OCTOBRE!**

***MAYOTTE, the full sister of JULIUSE RRE, PARIS championne 2020.TARIQUET, a consistent mixed typed bull, fine boned and thick. A true OCTOBRE's son!***

# 36 TITANIC23

Propriétaire: **GAEC LAGAUTRIERE ELEVAGE 23**
23800 VILLARD

*FR2323853391 - 09/10/2022*

PN : 48 kg
P 120 J : 197 kg
P 210 J : 326 kg
GMQ : 1324 g/j

**TITANIC23**

Père **MATUVU RRE VS**
*FR1940100918*
*BROS Jean Jacques*

GPM **FUSCHIA RRE VS**
GMM **CARLINE**

Mère **JOUVENCE**
*FR2315115812*

GPM **FANTOME RR VS**
GMM **AMUSANTE RRE**

| Index père | Index mère |
|---|---|
| FN 94 | FN 97 |
| CR 111 | CR 99 |
| DM 114 | DM 89 |
| DS 104 | DS 110 |
| ISEVR 114 | ISEVR 92 |
| IVMAT 105 | Alait 100 |
| | IVMAT 93 |

**Enorme dessus!**
**TITANIC23 est un mixte régulier aux os fins!**

***Trumendous topline!***
***TITANIC23 is a consistent mixt typed bull with fine bones.***

# 37 TINTIN Pp

Propriétaire: **EARL VINCENT BESSE**
19210 ST MARTIN SEPERT

*FR1946717840 - 19/10/2022*

PN : 48 kg
P 120 J : 210 kg
P 210 J : 351 kg
GMQ : 1442 g/j

**TINTIN Pp**

Père **PALACE P**
*FR1943077351*
*EARL BESSE Vincent*

GPM **MELO**
GMM **FRELE P RR**

**INEDIT RR VS**
**TIGRIS RR VS**

Mère **ITALIA RR**
*FR1937316533*

GPM **GITANT**
GMM **DAPHNIE RR**

**CABRI RRE VS**
**UVALTO RR VS**

| Index père | Index mère |
|---|---|
| FN 103 | FN 101 |
| CR 96 | CR 96 |
| DM 119 | DM 97 |
| DS 83 | DS 109 |
| ISEVR 108 | ISEVR 96 |
| Alait 101 | Alait 106 |
| IVMAT 108 | IVMAT 101 |

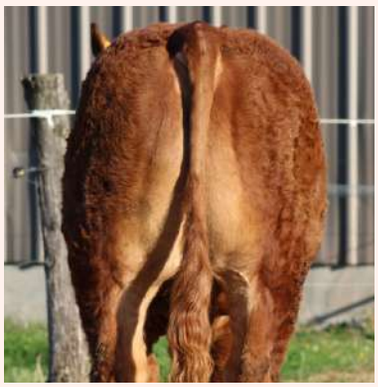

**Facilités de naissance, croissance et qualités maternelles.**
**TINTIN a tout pour plaire! What else?**
***Calving eases, growth and maternal traids.***
***TINTIN has everything to please!What else ?***

# 38 TIAGO PP

Propriétaire: **M DEMARTY ALEXANDRE**
19210 LUBERSAC

*FR1944424883 - 19/10/2022*

PN : 47 kg
P 120 J : 143 kg
P 210 J : 264 kg
GMQ : 1033 g/j

**TIAGO PP**

Père **PARISIEN PP**
*FR8741061933*

GPM **JUNIOR JOS PP IA KBS**
GMM **MELISSA**

Mère **PEPITE P**
*FR1942064670*

GPM **IDALGO P RR VS**
GMM **JEEPSIE RRE**

**GAMIN 7268 RRE VS**

| Index père | Index mère |
|---|---|
| FN 107 | FN 91 |
| CR 100 | CR 96 |
| DM 98 | DM 107 |
| DS 94 | DS 102 |
| ISEVR 101 | ISEVR 98 |
| Alait 104 | Alait 92 |
| IVMAT 104 | IVMAT 92 |

**La lignée JOST, JUNIOR assure les facilités de naissance et le lait.TIAGO PP est un mixte équilibré et épais.**
***The bloodline of JOST, JUNIOR insure the calving eases and the milk.TIAGO PP is well balanced bull and thick.***

# 39 TABOU Pp

Propriétaire: **GAEC CAMUS HUBERSON**
87160 ARNAC LA POSTE

*FR8700843860 - 04/02/2022*

PN : 53 kg
P 120 J : 202 kg
P 210 J : 366 kg
GMQ : 1490 g/j

**TABOU Pp**

Père **PILAF PP IA KBS**
*LU199770808*
*MAJERUS PRESTIGE*

GPM **MISTER**
GMM **JENNY**

**MERLIN**
**MAURICE PP RR VS**

Mère **MELISSA**
*FR8700842983*

GPM **JOYAU**
GMM **URETTE**

**RECORD**

| Index père | Index mère |
|---|---|
| FN 99 | FN 92 |
| CR 106 | CR 100 |
| DM 108 | DM 90 |
| DS 99 | DS 117 |
| ISEVR 109 | ISEVR 93 |
| IVMAT 102 | Alait 108 |
| | IVMAT 100 |

**1er Prix au concours d'Argenton sur Creuse. 1er prix au concours de Magnac laval. TABOU est un mixte parfait. Il est racé, très fin d'os et très équilibré.**
***First at the Argenton showFirst at the Magnac Laval show. TABOU is perfect mixed typed bull. He is stylish, very fine boned and well balanced.***

# 40 TORCHON

Propriétaire: **GAEC CAMUS PERE ET FILS**
87160 ARNAC LA POSTE

*FR8700673497 - 08/08/2022*

PN : 50 kg
P 120 J : 185 kg
P 210 J : 318 kg
GMQ : 1276 g/j

**TORCHON**

Père **OCTOBRE**
*FR1539016247*

GPM **LANO**
GMM **JOIE RR**

Mère **JOCONDE**
*FR2315123186*

GPM **GAMIN RR VS**
GMM **COMTESSE RR**

| Index mère |
|---|
| FN 94 |
| CR 101 |
| DM 102 |
| DS 93 |
| ISEVR 98 |
| Alait 92 |
| IVMAT 93 |

***Haut de garot avec un quartier arrière explosé. Des qualités de race et très élégant dans sa démarche.TORCHON est un solide mixte élevage, un futur taureau de concours.***
***Size with a trumendous backhand. Very good breed characteristics and really stylish when he walk.TORCHON is a powerfull mixt breeding typed bull, a futur show bull.***

# 41 THYM

Propiétaire: **GAEC DUMIGNARD**
23160 AZERABLES

*FR2323862239 - 20/09/2022*

PN : 51 kg
P 120 J : 208 kg
P 210 J : 322 kg
GMQ : 1290 g/j

**THYM**

Père **PAMPERO GP**
*FR3615560282*
*GAEC GUILLOT PATUREAU*

GPM **MUGUET PO**
GMM **HEROINE**

Mère **OLGA**
*FR2319151811*

GPM **GREG**
GMM **GERTRUDE**

| Index mère |
|---|
| FN 96 |
| CR 106 |
| DM 100 |
| DS 102 |
| ISEVR 103 |
| Alait 104 |
| IVMAT 108 |

**Très éclaté dans son bassin avec de grosses qualités maternelles. THYM est un solde mixte élevage à faire des femelles de haute qualité.**
***Really wide pelvis area with trumendous maternal traids. THYM is a powerfull mixt breeding typed bull to make polled females of high level.***

# 42 TAURUS Pp

Propiétaire: **GAEC BILLAUD**
23190 MAUTES

*FR2322118892 - 12/08/2022*

PN : 42 kg
P 120 J : 183 kg
P 210 J : 329 kg
GMQ : 1367 g/j

**TAURUS Pp**

Père **LUNDI PP RRE VS**
*LU000799446866*

GPM **MAURICE PP RR VS**
GMM **HYSTERIE**

Mère **PAELLA**
*FR2320129540*

GPM **LOYAL**
GMM **MAYA**

**FUSCHIA RRE VS**
**GAMA RRE**
**HAUBERT B RRE VS**

| Index père | Index mère |
|---|---|
| FN 109 | FN 121 |
| CR 108 | CR 95 |
| DM 112 | DM 124 |
| DS 107 | DS 82 |
| ISEVR 118 | ISEVR 119 |
| IVMAT 109 | Alait 103 |
| | IVMAT 115 |

**Des facilités de naissance assurées avec LUNDI PP et LOYAL. Un mixte viande pour saillir vos génisses.**
***Calving eases insured with LUNDI PP and LOYAL.***
***A mixed beefy typed bull to work on your heifers.***

# 43 TI NOUS

Propiétaire: **EARL CALMELLY**
12340 BOZOULS

*FR1223158401 - 25/07/2022*

PN : 51 kg
P 120 J : 231 kg
P 210 J : 391 kg
GMQ : 1619 g/j

**TI NOUS**

Père **OFFMAN**
*FR3615329126*

GPM **LOURD RR VS**
GMM **GARGOUILLE RRE**

Mère **NEITH**
*FR1218035888*

GPM **JOKER**
GMM **FLANDRE RRE**

| Index père | Index mère |
|---|---|
| FN 91 | FN 92 |
| CR 114 | CR 103 |
| DM 96 | DM 106 |
| DS 114 | DS 117 |
| ISEVR 104 | ISEVR 104 |
| IVMAT 107 | Alait 94 |
| | IVMAT 100 |

**NEITH est une vache exceptionnelle de l'élevage CALMELLY, plusieurs fois championne sur les concours. TI NOUS s'est déjà fait remarquer par sa largeur de bassin et son élégance.**
***NEITH is an exeptionnal cow from the CALMELLY herd, many times championne on the show. TI NOUS has already been spotted by his very good pelvis area and his style.***

# 44 TINO

Propiétaire: **GAEC CHAMPEVAL**
19700 SEILHAC

*FR1943354714 - 22/09/2022*

PN : 46 kg
P 120 J : 191 kg
P 210 J : 324 kg
GMQ : 1324 g/j

**TINO**

Père **NASSER**
*FR1943354714*

GPM **GENDARME**
GMM **JAVELLE**

Mère **NASHVILLE**
*FR1941084014*

GPM **GREC**
GMM **ALEXANDRIE RR**

**NINO RR VS**

| Index père | Index mère |
|---|---|
| FN 106 | FN 93 |
| CR 100 | CR 93 |
| DM 104 | DM 103 |
| DS 93 | DS 96 |
| ISEVR 105 | ISEVR 94 |
| Alait 97 | Alait 101 |
| IVMAT 99 | IVMAT 97 |

**Blond, puissant, solide sur ses pattes avec beaucoup de classe. Un mixte de haute volée !**
***Blond, powerfull, strong on the legs with style. A mixed typed bull of high level !***

# 45 TCHOUPI Pp

Propiétaire: **GAEC MARCAILLOUX NICOLE ET**
19370 CHAMBERET

*FR1944276254 - 07/09/2022*

PN : 42 kg
P 120 J : 171 kg
P 210 J : 306 kg
GMQ : 1257 g/j

**TCHOUPI Pp**

Père **ORGANDI PP**
*FR8758731424*

GPM **JOST Pp IA KBS**
GMM **HOSEILLE RR**

Mère **RAMOUE**
*FR1943166102*

GPM **OCEAN 23**
GMM **MAMOUE**

**MATUVU RRE VS**
**FLOCON RR VS**

| Index père | Index mère |
|---|---|
| FN 117 | FN 105 |
| CR 111 | CR 103 |
| DM 112 | DM 86 |
| DS 94 | DS 106 |
| ISEVR 121 | ISEVR 96 |
| IVMAT 118 | Alait 92 |
| | IVMAT 88 |

**Mixité, finesse et facilités de naissance.**

***Mixed typed, fineness and calving eases.***

# 46 TARZAN

Propiétaire: **M MERLE SEBASTIEN**
15600 QUEZAC

*FR1543069111 - 21/09/2022*

PN : 47 kg
P 120 J : 220 kg
P 210 J : 410 kg
GMQ : 1728 g/j

**TARZAN**

Père **MERCURE MN RRE VS**
*FR2317132949*
*M. BLANCHET Thierry*

GPM **FESTIN RR VS**
GMM **GLORIA**

Mère **OESEL RRE**
*FR1539175532*

GPM **LABEUR RR VS**
GMM **GIBOULEE RR**

| Index père | Index mère |
|---|---|
| FN 105 | FN 105 |
| CR 105 | CR 106 |
| DM 105 | DM 104 |
| DS 105 | DS 107 |
| ISEVR 109 | ISEVR 109 |
| IVMAT 103 | Alait 106 |
| | IVMAT 113 |

**Champion jeune mâle au concours inter-régional d'Issoire, TARZAN est le mixte parfait. Du volume, un bassin parfait, des qualités de race et de la finesse.**
***Junior champion of the Issoire show, TARZAN is the perfect mixed typed bull. Size, a very good pelvis area, breed characteristics and fineness.***

# 47 TOAD Pp

Propiétaire: **EARL BERNARD**
16420 SAULGOND

*FR1631228204 - 05/09/2022*

PN : 41 kg
P 120 J : 177 kg
P 210 J : 287 kg
GMQ : 1171 g/j

**TOAD Pp**

Père **RAVIOLI Pp**
*FR4821017441*
*GAEC VERLAGUET*

GPM **IMPORT RRE VS IA KBS**
GMM **LAYETTE RR Pp**
**GEANT Pp**

Mère **RAINETTE P**
*FR1943157479*

GPM **NATIXIS**
GMM **NATION**
**INDUS**
**LUCIE RR**

| Index mère |
|---|
| FN 106 |
| CR 109 |
| DM 112 |
| DS 96 |
| ISEVR 115 |
| Alait 95 |
| IVMAT 109 |

**Vous recherchez un jeune taureau mixte viande très épais pour saillir vos génisses? Misez sur TOAD Pp!**

***You are looking for a mixed beefy typed bull with thickness to work on your heifers? Bet on TOAD Pp!***

# 48 TAXI

Propiétaire: **GAEC JERRETIE**
19410 VIGEOIS

*FR1946717414 - 12/09/2022*

PN : 49 kg
P 120 J : 201 kg
P 210 J : 326 kg
GMQ : 1319 g/j

**TAXI**

Père **LOTO RR VS**
*FR8742101667*
*GAEC CAMUS OLIVIER ET SIMON*

GPM **IFI**
GMM **HEROINE**
**ESTEREL RR VS**
**FAN RR VS**

Mère **JERINA**
*FR1938153152*

GPM **GOLAN 8076**
GMM **FINLANDE**

| Index père | Index mère |
|---|---|
| FN 101 | FN 98 |
| CR 110 | CR 100 |
| DM 109 | DM 86 |
| DS 107 | DS 114 |
| ISEVR 113 | ISEVR 92 |
| IVMAT 101 | Alait 97 |
| | IVMAT 90 |

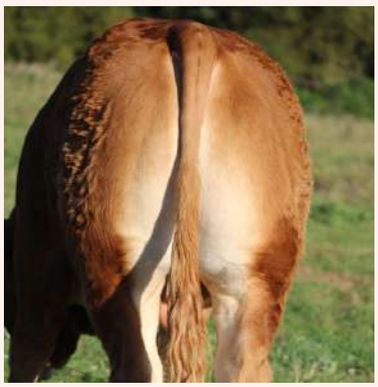

**Long et profond avec une épaisseur de filet remarquable. TAXI est la définition de l'animal type gros mixte.**
***Long and deep with a very good thickness of the loin. TAXI is the real mixed heavy typed bull.***

# 49 TAURUS

Propiétaire: **GAEC DE LA MARGERIDE**
15320 CLAVIERES

*FR1543170440 - 04/10/2022*

PN : 51 kg
P 120 J : 231 kg
P 210 J : 369 kg
GMQ : 1514 g/j

**TAURUS**

Père **IMPORT RRE VS IA KBS**
*FR1629599417*

GPM **GAILLARD RR VS**
GMM **DUNE**

Mère **HISTOIRE RR**
*FR1533109850*

GPM **FIASCO**
GMM **AMBRE RRE**

| Index père | Index mère |
|---|---|
| FN 102 | FN 102 |
| CR 106 | CR 99 |
| DM 110 | DM 94 |
| DS 114 | DS 108 |
| ISEVR 113 | ISEVR 98 |
| Alait 95 | Alait 108 |
| IVMAT 106 | IVMAT 104 |

**1er prix au départemental du Cantal**
**1er prix à l'inter-régional d'Issoire**
**Une des dernières occasions d'acquérir un fils d'IMPORT. Mixité, gros quartier arrière et élégance.**
***First at the Cantal area show***
***First at the Issoire show***
***One of the last chance to catch a son of IMPORT RRE.Mixed typed, big hindquarter and style.***

# 50 TITEUF Pp

Propiétaire: **GAEC MARCAILLOUX**
19370 CHAMBERET

*FR1944276257 - 19/09/2022*

PN : 47 kg
P 120 J : 187 kg
P 210 J : 326 kg
GMQ : 1328 g/j

**TITEUF Pp**

Père **ORGANDI PP**
*FR8758731424*

GPM **JOST**
GMM **HOSEILLE RR**

Mère **ENIGME**
*FR0800627607*

GPM **BIG BANG**
GMM **BOMBE RR**

**VAINQUEUR RRE VS**

| Index père | Index mère |
|---|---|
| FN 117 | FN 89 |
| CR 111 | CR 107 |
| DM 112 | DM 81 |
| DS 94 | DS 120 |
| ISEVR 121 | ISEVR 90 |
| IVMAT 118 | Alait 99 |
| | IVMAT 92 |

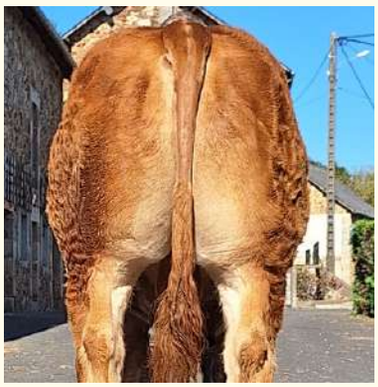

**ORGANDI x BIG BANG x VAINQUEUR Facilités de naissance, finesse et épaisseurs de filet.**

***ORGANDI x BIG BANG x VAINQUEUR Calving eases, fineness and thickness of the loin.***

# 51 TAXI

Propiétaire: **M MOUYSSET JEAN LUC**
12800 SAUVETERRE DE ROUERGUE

*FR1222092879 - 17/08/2022*

PN : 42 kg
P 120 J : 247 kg
P 210 J : 388 kg
GMQ : 1648 g/j

**TAXI**

Père **ROYAL**
*FR4624264478*
*ESCASSUT Pierre*

GPM **EPINAL**
GMM **LACUNE**

Mère **NOUVELLE**
*FR1217194701*

GPM **FOURNIL**
GMM **ECUME**

| Index père | Index mère |
|---|---|
| FN 105 | FN 101 |
| CR 103 | CR 91 |
| DM 105 | DM 95 |
| DS 106 | DS 92 |
| ISEVR 108 | ISEVR 90 |
| Alait 101 | Alait 103 |
| IVMAT 107 | IVMAT 93 |

**Des facilités de naissance et des qualités maternelles. Un jeune taureau très équilibré et facile à utiliser.**

***Calving eases and maternal traids. A well balanced bull, very correct, easy to work.***

# 52 TICKET

Propiétaire: **EARL REMI ESTIVAL**
46190 SOUSCEYRAC EN QUERCY

*FR4633939493 - 13/09/2022*

PN : 48 kg
P 120 J : 227 kg
P 210 J : 367 kg
GMQ : 1519 g/j

**TICKET**

Père **PAMIERS**
*FR4633939493*
*GAEC DU MAZUC*

GPM **NEOPRENE**
GMM **LABALMA RRE**

Mère **MIRKA**
*FR4633938955*

GPM **JAEL TD**
GMM **EVASIVE RR**

| Index mère |
|---|
| FN 99 |
| CR 107 |
| DM 96 |
| DS 103 |
| ISEVR 102 |
| Alait 102 |
| IVMAT 105 |

**Enorme mixte viande avec de grosses performances.**

**Enormous mixed beefy typed bull with strong performances.**

# 53 TAURUS

Propiétaire: **GAEC LEBOEUF**
23800 LAFAT

*FR2323857213 - 07/09/2022*

PN : 45 kg
P 120 J : 204 kg
P 210 J : 301 kg
GMQ : 1219 g/j

**TAURUS**

Père **NOAH RR VS**
*FR1940046135*
*GAEC MESTRE LALEU*

GPM **JOYEUX**
GMM **FANNY RR**

Mère **ORGIE**
*FR2319131502*

GPM **LIBAN RRE VS**
GMM **EASY**

**CORREZE RRE VB**
**OZEUS RRE QM**
**CELESTIN RRE VS**
**UKRAINE RRE**

| Index père | Index mère |
|---|---|
| FN 90 | FN 98 |
| CR 103 | CR 110 |
| DM 113 | DM 103 |
| DS 106 | DS 102 |
| ISEVR 106 | ISEVR 107 |
| Alait 96 | Alait 89 |
| IVMAT 103 | IVMAT 98 |

**Un gros mixte avec une longueur de corps exceptionnelle.**

**A big mixed typed bull with a trumendous lengh.**

# 54 TSUNAMI

Propiétaire: **GAEC LALOI**
16310 MASSIGNAC

*FR1619997919 - 08/08/2022*

PN : 39 kg
P 120 J : 184 kg
P 210 J : 312 kg
GMQ : 1300 g/j

**TSUNAMI**

Père **PIF RR VS**
*FR1942001182*
*BROS Jean Jacques*

GPM **FUSCHIA RRE VS**
GMM **IRIS RRE**

Mère **PAILLOTTE**
*FR1619997547*

GPM **MARQUIS**
GMM **MALAISIE**

**ERWIN RRE VS**

| Index père | Index mère |
|---|---|
| FN 106 | FN 100 |
| CR 114 | CR 100 |
| DM 117 | DM 84 |
| DS 96 | DS 105 |
| ISEVR 122 | ISEVR 90 |
| Alait 93 | Alait 104 |
| IVMAT 114 | IVMAT 95 |

**Facilités de naissance, finesse et qualités maternelles.Le vrai mixte pour saillir vos génisses.**

***Calving eases, fineness and maternal traids.The true mixed typed bull to work on your heifer.***

# 55 TIKA Pp MH+

Propiétaire: **M THOMAS RICHARD**
87190 SAINT LEGER MAGNAZEIX

*FR8702670817 - 22/09/2022*

PN : 44 kg
P 120 J : 179 kg
P 210 J : 294 kg
GMQ : 1190 g/j

**TIKA Pp MH+**

Père **SOKRATES PP MH+** *DE0120926641* **IA KBS**
- GPM **SPION**
- GMM **FRIEDHILD**

Mère **MUMBAI Pp** *FR8702670458*
- GPM **HINZ PP**
- GMM **INDIA**
  - **ENDURO BEN**

| Index père | Index mère |
|---|---|
| FN 98 | FN 103 |
| CR 108 | CR 96 |
| DM 115 | DM 101 |
| DS 95 | DS 100 |
| ISEVR 113 | ISEVR 99 |
| IVMAT 110 | Alait 91 |
| | IVMAT 89 |

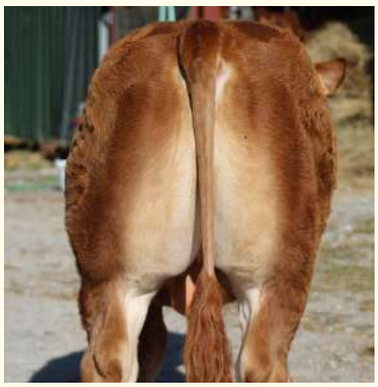

**TIKKA le vrai SOKRATES! De la viande, de la finesse et vêlage facile assuré.**

**TIKKA is the true SOKRATES son! Beefy, fine bonedand easy calving.**

# 56 TILT

Propiétaire: **EARL BERNARD**
16420 SAULGOND

*FR1631228214 - 25/10/2022*

PN : 42 kg
P 120 J : 179 kg
P 210 J : 278 kg
GMQ : 1124 g/j

**TILT**

Père **NORTON RR VS** *FR1941052864* *GAEC CAPEL*
- GPM **GASPARD RRE VS**
- GMM **FETTINA**

Mère **RUPINE** *FR1943157471*
- GPM **MARCEL9415**
  - **DAMIER RR VS**
- GMM **DANETTE**
  - **UVALTO RR VS**

| Index père | Index mère |
|---|---|
| FN 108 | FN 101 |
| CR 98 | CR 96 |
| DM 114 | DM 107 |
| DS 94 | DS 92 |
| ISEVR 110 | ISEVR 101 |
| IVMAT 104 | Alait 102 |
| | IVMAT 103 |

***Facilités de naissance assurées et développement musculaire.***

***Calving eases approuved and muscle development.***

# 57 THEODOR RP2

Propiétaire: **GAEC HILAIRE**
19510 MASSERET

*FR1943235805 - 03/10/2022*

PN : 44 kg
P 120 J : 178 kg
P 210 J : 306 kg
GMQ : 1247 g/j

## THEODOR RP2

Père **MERCURE MN RRE VS**
*FR2317132949*
*M. BLANCHET Thierry*

GPM **FESTIN RR VS**
GMM **GLORIA**
**CLOWN RR VS**

Mère **PENSEE**
*FR1942024912*

GPM **MALIBU RR VS**
GMM **JASSA**
**IMPORT RRE VS**
**JOST**

| Index mère | Index mère |
|---|---|
| FN 105 | FN 106 |
| CR 105 | CR 101 |
| DM 105 | DM 104 |
| DS 105 | DS 105 |
| ISEVR 109 | ISEVR 107 |
| IVMAT 103 | Alait 99 |
| | IVMAT 104 |

***MERCURE RRE x MALIBU RRE = l'accouplement incontournable de l'élevage Hilaire. Des facilités de naissance, des dos soudés et épais. Mixité assuré.***
***MERCURE RRE x MALIBU RRE = the accomplished bloodline of the Hilaire herd. Calving eases, strong and thick topline. Approuved mixed typed.***

# Terms and conditions

**Registration certificates:** all the animals will have the export pedigree.
**Fees of transport**, special sanitary tests and insurance will charged over the commission.
**Commission:** the additional auction commission is 8% for Export deal and will be paid by the buyer.
**Payment:** all cattle will not be released until after the settlement has been made.
**Insurance:** we advise you to insure for the transport, fertility and accident.
**Transport:** KBS GENETIC is able to organize the shipment.

### Health status

The animals must have negative results at the following analysis: IBR, BVD (Virus), Besnoitia, Johnes's disease (Elisa test).
In plus, the herds from where they are coming are free of these deseases.
DNA, Split Palace and double muscle gene test for bulls. All the animals for sale are vaccinated against blue tongue.

### Conditions of sale at auction of pedigree cattle

1. The highest bidder for each animal shall be the purchaser, and in the event of any dispute, the Auctioneer shall have absolute discretion either to settle the dispute or re-offer the animal immediately.
2. The Auctioneer may without giving any reason therefor refuse to accept any bid and may withdraw any animal for which the bidding is considered insufficient.
3. No person may advance less at a bid than a sum to be named from time to time by the Auctioneer, and no bidding may be retracted.
4. The Vendor may bid for any animal, or animals, and may withdraw any animal, either personally or through the Auctioneer, or through any other person, as many times as they respectively may think fit.
5. The Purchaser of each animal shall give their name and address to the Auctioneer and pay for the all animals purchased in case immediately at the close of sale.
No animal or animals shall be removed from the sale premises until paidfor in full and a pass-out slip obtained from the Auctioneer.
6. Each animal shall be at the Purchaser's absolute risk from the fall of the hammer, and shall be removed from the sale premises at the Purchaser's expense.
7. The right of property in each animal shall not pass to the Purchaser until the full purchase price is paid and the contract is signed by the Purchaser.
8. Care has been taken to ensure the accuracy of the catalogue but no sale shall be invalidated by reason of any defect or faults in anyof the animals by reason of the animals being incorrectly described in the catalogue, or by the Auctioneer in the ring, and no compensation whatever shall be paid in respect of any such faults or errors of description.
9. All statements in the catalogue or made by the Auctioneer at the time of sale relating to any veterinary or other tests are to be taken as statements of fact only. No such statements shall guarantee the Purchaser of any animal against loss arising from the subsequent reaction of such animal to any test administered after the sale, and the Vendor shall not be in any way liable should this occur.
10. Neither the Vendors nor the Auctioneers will be responsible for any accident or any injury to persons or property through fire or any other cause whatsoever, nor for any damage caused by animals prior to, during or after the sale.

# Conditions de vente

**Certificats généalogiques :** tous les animaux seront accompagnés de leur certificat généalogique.
Le **montant des frais** de transports, sanitaires supplémentaires aux conditions décrites ci-dessous et frais d'assurance seront facturés en supplément.
**Commission :** Pour les acheteurs français, une commission de 6% sera appliquée sur le montant de l'enchère.
Pour les acheteurs étrangers, une commission de 8% sera appliquée sur le montant de l'enchère.
**Paiement :** tous les animaux ne seront livrés qu'après paiement complet. Les prix s'entendent départ Limoges.
**Assurance :** Il est fortement recommandé de souscrire une assurance couvrant le transport, la fertilité et l'impotence accidentelle et fonctionnelle.
**Transport :** KBS GENETIC peut organiser le transport.

### Conditions sanitaires

Les animaux devront avoir des résultats négatifs aux analyses suivantes : IBR, BVD (virologie), Paratuberculose (Elisa) et Besnoitiose.
En plus, ils proviennent d'élevages réputés indemnes des maladies ci-dessus.
Recherche ADN, PALAIS FENDU et gène MH pour les taureaux.
Tous les animaux à la vente sont vaccinés contre la FCO.

### Droits et obligations des vendeurs

Les animaux présentés à la vente par KBS GENETIC sont sous la responsabilité exclusive des éleveurs et sont vendusavec les garanties ordinaires de droit.
En cas de réclamation de l'acheteur, le vendeur accepte de soumettre l'examen du différent à KBS GENETIC et de s'en remettre à ses conclusions.
Les animaux étant vendus en tant que reproducteurs, tout animal ne satisfaisant pas à sa fonction de géniteur en monte naturelle devra être repris par l'éleveur vendeur aux conditions stipulées dans les conclusions de KBS GENETIC.

### Responsabilité de KBS GENETIC

KBS GENETIC ne pourra être tenu responsable d'une quelconque défaillance ou défaut de déclaration des vendeurs et/ou acquéreurs vis à vis des animaux mis en vente ou des informations publiées dans le catalogue de vente.
A ce titre, l'acheteur et/ou le vendeur renonce expressément à tout recours envers KBS GENETIC pour obtenir réparation des préjudices résultant de tout vice caché qui trouverait son origine dans un défaut de déclaration de l'éleveur propriétaire et/ou des conséquences pouvant résulter d'une maladie ou d'un défaut constaté postérieurement à la vente et qui n'aurait pu être détecté par les moyens mis en place à travers le plan de prévention sanitaire de la vente.

### Clause de réserve de propriété :

Le ou les animaux resteront propriété du vendeur jusqu'à complet paiement du prix et cela quelles que soient les modifications physiologiques ou les transformations subies par ces animaux.
L'acheteur ne pourra revendre les animaux non payés à des tiers sans avoir préalablement averti le vendeur et avoir obtenu son accord express et écrit.

# DEVENIR AGRICULTEUR, C'EST UN PROJET DE VIE.

RETROUVEZ DANS VOTRE CAISSE
LES 10 ENGAGEMENTS DU CRÉDIT MUTUEL
POUR ACCOMPAGNER VOTRE INSTALLATION.

Crédit Mutuel

Caisse Fédérale de Crédit Mutuel et Caisses affiliées, société coopérative à forme de société anonyme au capital de 5 458 531 008 euros, 4 rue Frédéric-Guillaume Raiffeisen, 67913 Strasbourg Cedex 9, RCS Strasbourg B 588 505 354 – N° ORIAS : 07 003 758. Banques régies par les articles L.511-1 et suivants du code monétaire et financier.

DFP nutraliance
élever l'avenir

# SUBLIM

## UNE GAMME ADAPTÉE AUX EXIGENCES ET AUX PARTICULARITÉS DE NOS RÉGIONS

DFP Nutraliance – Le claud, 19140 SAINT-YBARD
Tél : 05 55 98 99 00 – Fax : 05 55 73 04 45 – contact@dfpnutraliance.fr
www.dfp-nutraliance.fr

# LA NOUVEAUTÉ !

**LE TOP PRICE DE LA VENTE SEMENCE 2024 !
SPRITZ EST LE MIXTE PARFAIT : TRÈS FIN D'OS, TENDU ET ÉPAIS DANS SON FILET, UN BASSIN XXL ET BEAUCOUP DE CLASSE.
LE VRAI LIMOUSIN MODERNE !**

## SPRITZ

**PÈRE/SIRE : OCTOBRE RRE**

**MÈRE/DAM : LENA RRE**

**NAISSEUR : GAEC BOURBOULOUX (19)**
**PROPRIÉTAIRE : ÉLEVAGE GRIFLIMO (87)**

# SEMEN FOR SALE !

**+33 (0) 555 48 00 00**
**contact@kbs-genetic.com**
**www.kbs-genetic.com**

**MICKAEL CLAVAL : +33 (0) 673 93 41 60**
**GAUTHIER NOLORGUES : +33 (0) 789 32 40 15**
**SYLVAIN SOULABAIL : +33 (0) 615 68 60 20**